

おあしす

学生協だより

# OASIS

## Contents

総代会議案要点.....P2  
 みやざきの宝、みやざきの力 .....P3  
 新しく公立学校に着任された皆さまへ.....P4  
 高千穂高校「安信茶」.....P6  
 旅 一期一会 .....P12  
 学校生協の組合員特典 .....P14・15

### 第5回 学校クイズ

ある学校にちなんだ写真を1枚掲載しています。  
 この写真だけをヒントに学校名がわかりますか？  
 難しいな～という方、諦めないで。  
 それぞれの写真のヒントページにヒントが載っています。  
 分かった方は p27 の FAX 応募用紙や  
 お問い合わせメールなどからご応募ください。



#### 小学校部門

学校自慢はたくさんありますが、運動会の  
 臼太鼓と校門周辺を  
 清掃する6年生の  
 朝ボランティアが  
 先生方の自慢です。

●ヒント●  
4ページ

#### 中学校部門

写真は学校のシンボル  
 「おのこさむらい」の像。  
 未来にはばたく少年の  
 漂々しい姿と静かな中に  
 乙女の情熱を語る姿を  
 意味しています。

#### 県立学校部門

校是ともいえる  
 「自主自律」「稚心を去れ」  
 「質実剛健」の精神が、  
 脈々と受け継がれている  
 学校です。



●ヒント●  
9ページ



●ヒント●  
12ページ

「この学校でのおもいで」や「うちの学校も難しいよ」などの挑戦もお待ちしています。

5 2020  
MAY



くらしの「いいね」を届ける 学校生協

宮崎県学校生活協同組合

〒880-0903 宮崎市太田1-25



[TEL]0120-29-6011

[FAX]0120-53-9052

[URL]http://www.scoop.or.jp

[E-mail]scoop@siren.ocn.ne.jp

えむ割店  
増加中!!





## 第64回 学校生協通常総代会 議案要点

### 事業の経過及びその成果

学校生協を取り巻く環境が厳しさを増す中であって、2019年度も福利厚生団体としての使命を果たせるように、また、組合員の多様なニーズに応えられるように各事業に取り組んできました。その成果についての概況は次の通りです。

まず、供給事業については、供給高と剰余の増加を目指してきました。学校生協の基幹事業である共同購入事業の供給高は、企画数を増やしたこともあり前年度を若干上回りました。宅配であるカタログ事業の供給高も前年度を上回りました。大型店と競合している一般指定店事業の供給高は大幅に落ち込みました。供給事業全体の供給高は、計画高には達しませんでした。前年度を若干上回りました。

次に、提携事業収入についても収益と剰余の増加を目指してきました。保険手数料収入は、団体割引等の利点の浸透が図られたことなどにより前年度を上回りました。その他の各種手数料収入は前年度並みとなりました。提携事業全体の収益は、計画額には達しませんでした。前年度を若干上回りました。

結果として、事業全体の収益から経費を差し引いた事業剰余金は、業務の効率化を図り経費を削減したこともあり、前年度比120.1%と増益になりました。

2019年度の特徴的な取り組みとしては、ここ数年事業方針に掲げられている「実習生産物の供給と地場産品の供給」の方針に沿い、宮崎海洋高校と地元企業との共同開発商品である缶詰セットの供給が実現できたことです。これまで供給部門の利用がなかった組合員からの注文があったことや、総数で227セットの注文があったことは今後につながる取り組みとなりました。

他に力点を置いたことは、広報の充実です。「学生協だより（おあしす）」を、より多くの組合員に読んでもらうために、表紙に「学校クイズ」、紙面に学校紹介ページ「みやざきの宝、みやざきの力」を新たに設けるなどして、組合員が身近に感じる機関誌を目指し内容・構成の見直しを行いました。また、OASISカードの利点をわかりやすく広報するなどのほか、組合員にとって学校生協を利用することは様々なメリットがあることの伝え方を工夫してきました。

さらに、学校とのつながりを深めるため、また、学校生協の認知度を高めるために役職員による学校訪問を強化しました。

なお、事務局内についても、組織体制の見直し、関連規定の整備をしたことでガバナンスの確立を図るとともに、職場環境の改善による業務の効率化に努めてきたところです。

これらの取り組みは、まだまだ不十分であり、一気に学校生協事業の浸透、イメージアップ、実績の向上は図れませんが、少しずつ組合員、学校からの反応があるところです。

今後も、「くらしの『いいね』を届ける学校生協」の具現化を図り、学校生協があってよかった、利用して良かったと思っただけのように事業を展開していきます。

### 損益概況

自2019年4月1日  
至2020年3月31日

(単位：千円)

I. 供給事業	
1. 供給高	52,598
供給高①	48,248
供給高②	4,350
2. 供給原価	44,085
供給剰余金	8,513
II. 提携事業収入	71,540
1. 保険手数料	51,932
2. その他事業手数料	19,608
事業総剰余金	80,053
III. 事業経費	74,601
1. 人件費	30,930
2. 物件費	43,671
事業剰余金	5,452
IV. 事業外収益	3,190
V. 事業外費用	3
経常剰余金	8,639
特別利益	540
特別損失	0
税引前当期剰余金	9,179
法人税等	2,391
法人税等調整額	35
当期剰余金	6,753

### 総代選挙について

定款及び総代選挙規約に基づき、宮崎県学校生活協同組合第64回通常総代会総代選挙について、以下のとおり公告をいたします。

2020年4月20日

宮崎県学校生活協同組合 総代選挙管理委員会  
記

1. 総代会日時 2020年6月16日（火）13時30分開会
2. 総代会会場 教育会館 大会議室 宮崎市太田1丁目3番39号
3. 立候補受付期間と受付方法
  - (1) 2020年5月14日（木）～5月29日（金）
  - (2) 所定の届出用紙により、学校生協事務局にご提出ください。
  - (3) 立候補者が選挙区の定数を上回った場合は選挙となりますが、定数内の場合はそのまま当選となります。

以上

### 第64回 学校生協通常総代会 開催通知

- 日時 2020年6月16日（火）13:00受付 13:30開会
- 会場 教育会館 大会議室 宮崎市太田1丁目3番39号
- 定数 西臼杵 2 県北 7 日向 6 児湯 6 中央 19 西諸 5  
都北 11 県南 5 県立 28 教委他・退職 37 計 126

（総代選出方法）

総代の定数は100人以上150人以内（定款第50条）で、地区ごとの厚生担当者（委員）会で選出いただき、定数を超える場合は選挙を行います。学校生協組合員の方であれば、どなたでも総代になれますので、総代に立候補される方は、所属所（学校）の厚生担当者（委員）様にお申し出ください。



# みやぎきの宝、みやぎきの力

- 学校紹介 -

今回は  
小林市西小林小学校  
の紹介です



マスコット  
キャラクター  
西花ちゃん

## ◆小林市立西小林小学校◆

1

### 学校の概要

確かな学力・豊かな心・健やかな身体をもち、ふるさとを愛しながら、自分に自信と誇りをもつ西小林小学校の児童の育成



夢いっぱい 花いっぱい 力いっぱい

〒886-0004 宮崎県小林市南西方 6068 番地 1  
TEL:(0984) 27-1512 FAX:(0984) 27-1840  
HPアドレス <https://cms.miyazaki-c.ed.jp/1405/>

2

### 5年生が中心になって行う稲作活動

稲作の仕事と食の大切さを学びながら、支援して下さる地域の方々への感謝と地元「にっこば」のよさを感じる貴重な学習です。

子どもたちは、田んぼに足を取られながらも楽しく早苗を植えていました。なかには、わざと汚れて喜んでる子もいて、笑顔いっぱいの作業でした。



3

### あれから74年 ～10名の犠牲者をしのぶ～

8月9日(金)の登校日には、74年前の昭和20年8月10日に米軍の機銃掃射で命を失った犠牲者を偲んで話をしました。

亡くなったのは、出征軍人の家に除草作業の奉仕作業に行く途中の子どもを含めた10名。小学生(当時初等科)が5名、中学生(高等科)3名、高等女学生2名、社会人1名。その中には、沖縄や奄美大島から疎開していた人も3名含まれています。

子どもたちには、亡くなった一人一人について話しました。あと5日で終戦だったのに、何の罪もない子どもたちの命が銃弾にさらされ散ってしまいました。その悔しさと無念さに思いを馳せさせ、今を生きる私たちは自分の命をどう大切に生きるかを説きました。



4

### けやき祭りを開催!!

例年通り学校そばのお借りした田んぼで育った餅米で、おもちを作りました。

保護者や地域の皆さんと一緒に、餅をついたり、丸めたり。笑い声あり、励ましのかけ声ありと温かい交流が繰り広げられました。

おもちを食べた後は、けやき集会です。まず、皮切りは太鼓クラブの太鼓で景気づけ。威勢のいい、太鼓の音が響き渡りました。



5

### 修学旅行で様々な挑戦を!

鹿児島中央駅のアミュプラザ前で、小林のPR活動を行い、子どもたち自作のPRリーフレットを街ゆく人たちに配布しました。リーフレットは4種類つくりました。準備期間は2ヶ月。市役所の地方創生課の広報担当者の指導も受けて、読みやすく、分かりやすい紙面作りに取り組みました。とても魅力あるリーフレットに仕上がりました。当日は、子どもたちはとても緊張していましたが、通る人たちに声をかけながらリーフレットを丁寧に渡していました。配り終えた子どもたちの笑顔に大きな達成感をみました。



大成功でした!!



## 新規採用職員の皆さま・新しく公立学校(関係機関含む)に着任された皆さまへ



くらしの「いいね」を届ける 学校生協

### こんにちは、学校生協です。

宮崎県学校生協は、地方公務員法第42条(厚生制度)の規定を受け、1961年(昭和36年)に「教職員が出資金を出し合って、福利厚生のための事業を行い、やりがいのある教育活動をサポートすること」を目的に設立されました。

現在の組合員数は約12,600名で、公立小・中・県立学校、教育関係機関等に勤務されている皆さまとご退職の皆さまにご加入いただいております。生協は組合員自らが出資し、利用し、運営に参加するという仕組みになっています。

主な事業内容をご案内いたします。ぜひご加入いただき、ご利用くださいますようお願いいたします。

#### 加入の手続きは？

- 1 **「学校生協加入(出資・積立増資)申込書」にご記入のうえ、ご提出をお願いいたします。**
  - 申込書は学校生協にご請求ください。
  - ご加入と同時に組合員証として「学校生協 OASISカード」または「IDカード」を組合員証として発行いたします。(学校生協 OASISカードにつきましては下記「④カード事業」をご覧ください。)
- 2 **出資金(1口1,000円)が必要です**(出資金はお預かりするもので、退会される場合にはお返しします)。
  - 申込書提出の翌月に給与A口座より差引させていただきます。
  - 月々1口、30口までの積立増資へのご参加もお願いしています。

#### 主な事業内容

- 1 **共同購入、カタログ供給、会員WEBサイトがご利用できます。**  
※新採用の方、今年知事部局よりこられた方にはチラシ等を1年間お届けします。
- 2 **各種指定店・提携店がご利用できます。**
- 3 **生命保険・損害保険等の保険料を団体割引でご利用できます。**

生命保険	・新グループ保険(あんしん) ・アフラックのがん保険、医療保険
損害保険	・自動車任意保険(約24%割引)

(AIG 損保・損保ジャパン・三井住友海上・東京海上日動・あいおいニッセイ同和) かんぽ生命(2007年10月以降契約分)の団体取扱(月払)もできます。  
※団体扱い要件があります。詳しくはホームページをご覧ください、学校生協までご連絡ください。

組合員特典多数！  
ご加入お待ちしております！！



#### 4 カード事業(組合員証)



- ・学校生協 OASISカード(宮崎信販 JCB)を組合員証として発行しています。
- ・年会費永年無料！安心の「盗難保険」「海外旅行傷害保険」が自動付帯です！
- ・宮崎山形屋では口座引落し時に5%割引があります。
- ・「えむ割引」では、文具のデサキや靴のテヅカなどが口座引落し時に3%割引、その他3%~10%割引になります。
- ・「ガソリンえむ割店」では、給油分を請求時に1ℓ当り3円割引。
- ・ほかにも、ファストフードやレストランが3%割引になる割引特典があります。(割引適用には条件があります。巻末をご覧ください。)



年会費永年無料



# OASISカード **実施中!** 新規ご入会キャンペーン

キャンペーン期間:2020年6月30日迄

## 新規ご入会でもれなく JCBギフトカード2000円分プレゼント!

組合員証つくるなら  
IDカードよりも  
OASISカードが  
ぜったいオトク!!

**OASISカードは現金より  
お得なカード!**

対象の割引加盟店でOASISカードをご利用  
いただくと、3%~10%の割引が受けられます♪

ミヤザキ・靴のデゾカなど、県内外300店舗以上!  
詳しくは宮崎信販ホームページをご覧ください。  
<http://www.miyazaki-shinpan.co.jp>

●一部割引店ご紹介

宮崎山形屋

**5%OFF**

デサキ 宮崎店

**3%OFF**

植松エネルギー  
福井石油・イデックス  
東洋カーランド

**リッターあたり  
3円OFF**

※口座引落時に、宮崎信販より割引いたします。

学校生協OASISカードお申込先

 宮崎県学校生活協同組合 宮崎県宮崎市太田1-25  
<http://www.scoop.or.jp/>  
TEL.0985-53-6011(0120-29-6011)

学校生協OASISカード発行会社

 株式会社 宮崎信販 宮崎県宮崎市高千穂通1-3-30  
<https://www.miyazaki-shinpan.co.jp>  
TEL.0985-28-2511 (受付) 平日9:00~17:00



# 安信茶

自然の形(無農薬)で栽培しているので**安全**。  
生徒と職員の**信頼**関係から生まれた、  
神話の里 高千穂の釜炒り**茶**。



## 高千穂高校 安信茶のご案内



詳細は6月頃  
ホームページに  
掲載します!



宮崎県学校生活協同組合

お問い合わせはこちらへ

TEL 0120-29-6011 FAX 0120-53-9052 E-mail [scoop@siren.ocn.ne.jp](mailto:scoop@siren.ocn.ne.jp)





# 学校生協 団体扱自動車保険のご案内

## 大口団体割引

宮崎県学校生活協同組合の  
団体扱自動車保険なら  
一般契約保険料に比べて

# 20%



が適用されます！

- ◆ 団体扱割引はすべての保険会社で共通です。
  - ◆ 大口団体割引 20%は、保険期間の始期日が 2019 年 10 月 1 日から 2020 年 9 月 30 日までの契約に適用されます。割引率は、団体の損害率等により毎年見直されます。
- ※団体扱契約は、一般契約に比べ、一時払・分割払とも約 5%割安となります。

### 【団体扱いの対象となる方】

- ①宮崎県学校生活協同組合の組合員である（現職組合員または退職加入者）。
- ②県の電算処理に基づき、給与 A 口座差引ができる。  
（退職後継続組合員については登録口座（郵便局または九州労金）より振替いたします）

### 【取扱保険会社】

AIG 損害保険株式会社	TEL : 0985-24-3412
損害保険ジャパン株式会社	TEL : 0985-27-7114
三井住友海上火災保険株式会社	TEL : 0985-24-3733
東京海上日動火災保険株式会社	TEL : 0120-1313-37 (平日 9 時~17 時)
あいおいニッセイ同和損害保険株式会社	TEL : 0120-79-6014 (有限会社 学保)

※現在加入されている保険の団体扱いへの切り替えや新規加入等のお問い合わせにつきましては、各保険会社または学校生協へご連絡ください。学校生協へご連絡いただいた場合、ご希望の保険会社より対応をいたします。

## 有限会社学保 取り扱い保険のご案内

学保では、アフラックのがん保険・医療保険を取り扱っています。今年新たにがん治療の現状に合わせた新しいがん保険「Days 1」が発売されました。この機会に保険の見直しをしてみませんか？



学保では、「あいおいニッセイ同和損保」の自動車任意保険を取り扱っています。学校生協の団体扱いで保険料が **おとく** になります！  
※割引率は毎年見直しがあります。

保険のご相談は「学保」まで フリーダイヤル 0120-79-6014  
有限会社学保 〒880-0903 宮崎市太田 1 丁目 3-38 (学校生協会館内)



# 先進医療とは、どういうものなの？

## 先進医療とは？

大学病院などで研究・開発された最新医療技術のうち、安全性と治療効果が確認され、将来的に保険診療への導入を評価されるものとして、厚生労働大臣が認めた医療技術を「先進医療」といいます。

先進医療の平均費用：厚生労働省 第81回先進医療会議  
「令和元年6月30日時点における先進医療Aに係る費用  
令和元年度実績報告（平成30年7月1日～令和元年6月30日）」をもとにアフラック作成

### 〈先進医療の例〉

先進医療技術名 (令和2年1月1日現在)	技術料 (1件あたり平均費用)	平均入院期間	年間実施件数
重粒子線治療	3,089,343 円	9.6 日	720 件
陽子線治療	2,697,658 円	19.8 日	1,295 件
自己腫瘍・組織及び樹状細胞を用いた 活性化自己リンパ球移入療法	374,638 円	1.0 日	16 件
高周波切除器を用いた 子宮筋腫核出術	302,852 円	11.4 日	147 件

※「先進医療」は、医療技術ごとに適応症（対象となる疾患・症状など）および実施する医療機関が限定されています。  
また、厚生労働大臣が認める医療技術・適応症・実施する医療機関は随時見直されます。

**先進医療の技術料は全額自己負担のため高額な費用が必要となることもあります。**

## 先進医療を受けた場合の自己負担額

【利用例】69歳以下で所得区分が標準報酬月額28万～50万円の方の場合で  
1か月の公的医療保険適用分が100万円、先進医療部分が100万円、合計医療費が200万円のケース

公的医療保険適用分 100万円		公的医療保険適用外
各公的医療保険制度より給付 7割 70万円 技術料以外（診察・検査・投薬・入院料など）	自己負担 3割 30万円 <sup>(*)</sup>	先進医療全額自己負担 100万円

高額療養費制度が適用される場合の自己負担額合計  
8万7,430円+100万円（先進医療の技術料）=108万7,430円

(\*)自己負担額30万円については、高額療養費制度の計算にもとづき21万2,570円が給付されるため、実際の自己負担額は8万7,430円となります。  
※2020年1月現在の公的医療保険制度にもとづき概要を記載しています。

**先進医療の技術料は公的医療保険制度の給付対象とはなりません。**

お問い合わせ、お申し込みは  
〈募集代理店〉（アフラックは代理店制度を採用しています）

有限会社 学保

〒880-0903  
宮崎市太田1丁目3番38号（学校生協会館2F）  
フリーダイヤル電話 0120-79-6014

現在の加入内容や新しい保険のご説明、保障の見直しなど、  
保険のことはお気軽にご相談ください。

〈引受保険会社〉

**Aflac アフラック**

〒163-0456 東京都新宿区西新宿2-1-1 新宿三井ビル  
URL <https://www.aflac.co.jp/>

契約内容の照会・各種お問い合わせ・ご相談ならびに苦情について  
コールセンター **0120-5555-95**

P20001 AFツール-2020-0090 2月10日



# 「学校生協の本やさん」のご案内

個配サービスの  
インターネット書店



学校生協の本やさん  
組合員様専用ネット書店

← 学校生協ホームページのここをクリック

組合員価格は全ての商品が表示価格の**3%引**

商品代金のご請求は給与差引  
(A口座以外の方は口座振替)

1回のご注文が1,500円(税込)以上は送料無料です。  
(1,500円(税込)未満の場合は、送料366円(税込)が必要です。



欲しい書籍があっても  
いそがしくて書店に  
いく時間がない!

「学校生協の本やさん」なら

好きな時間に  
パソコン・スマホで予約・発注



在庫のある商品は  
最短、中1日で  
ご注文商品をお届け

**80万点の商品を  
在庫しています!**



専門書が  
豊富ですよ!



新型コロナウイルス  
正しく怖がるには  
どうすればいいのか



呼吸器内科医が解説!  
新型コロナウイルス  
感染症 COVID-19



※ご利用登録にあたってのご注意

●「お名前」の入力は、姓名をカタカナ全角でご入力ください。  
生協 今日子さんの場合: **セイキョウ キョウコ**

●「Honya club.com」でも会員登録が必要となります。

ご不明な点がございましたら、学校生協までお問い合わせください。



**学校生協のホームページ**

よりご利用いただけます。

[www.scoop.or.jp](http://www.scoop.or.jp)

学校生協 宮崎

検索



2020

おそうじ急便 おそうじ事業部

# 夏のおそうじ 夏キャンペーン

おそうじで  
我が家を元気に!

申込期間 5月18日(月)～6月30日(火)

キャンペーン  
施工期間 5月25日(月)～7月31日(金)

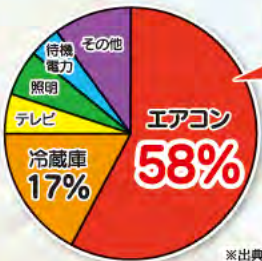

夏の日中、在宅家庭の消費電力の58%はエアコンです。

※出典：資源エネルギー庁「家庭の節電対策メニュー」(2016年5月)

エアコンクリーニングで  
スッキリ節電

- 冷却能力を回復!!
- 嫌なニオイや汚れもすっきり解消!!
- 高圧洗浄で臭までキレイに!!
- アレルギー対策に!!

エアコンは運転中、部屋の空気を吸い込み、その空気を冷やし放出します。使ううちに内部にホコリ・カビが付着し、能力が落ち、電気を余計に使います。

## エアコンコース 高圧洗浄

作業時間 1時間半前後 (1台あたり) 期間限定 1台につき **7,500円** (税込)

※同一世帯に限りです。 ※室外機はエアコンと同時施工の場合3,300円/台(税込) ※お掃除できない機種もあります。ご了承下さい。 ※異常があるエアコンは清掃できません。

●2.5kW以下 1台につき7,500円、2台目以降は6,500円/台

●2.5kWを超える 1台につき10,000円、2台目以降は9,000円/台

●おそうじ機能付エアコン… 作業時間1時間半～2時間半 **19,500円** (税込)

●多機能エアコン… 作業時間1時間半～2時間半 **23,000円** (税込)

●天井埋込エアコン… 作業時間3時間前後 **25,000円** (税込)

●天井吊下げエアコン… 作業時間3時間前後 **25,000円** (税込)

●ウインドウ型・床置き型… **清掃不可**

※天井タイプのキャンペーン割引はございません。

ちょっと変わったお中元としてもご利用ください。

## おそうじキャンペーン限定コース

**Aコース** キッチン  
[作業時間] 2時間前後  
**3点セット**

●IHヒーター又はガスレンジ ●流し台  
●レンジフード又は換気扇

期間限定 **21,500円** (税込)

**Bコース** キッチン  
[作業時間] 2時間半前後  
**5点セット**

●ガスレンジ又はIHヒーター ●流し台 ●キッチン壁・タイル  
●レンジフード又は換気扇 ●天袋、キャビネット表面拭上げ

期間限定 **23,500円** (税込)

**Cコース** 浴室セット  
[作業時間] 2時間半前後  
(プラスチック・タイル張り)

●天井、タイルのカビ取り  
●浴室の頑固なアカまで徹底的に落とします。  
※浴室鏡は簡易清掃になります。

期間限定 **12,300円** (税込)

お得!!

A～Cコース限定 (同一世帯に限りです。)

その①

コースを2つ以上お申込みいただいた場合、

**1,000円割引** (税込)

その②

トイレの清掃が **6,000円** (税込)

で追加できます。

右面の「サービスガイド」を必ずご確認の上、お申込みください。  
(お申込書も右面にございます。)

このチラシは  
学校生協のホームページ  
でもご覧いただけます。



①お申込みについて

右面の「お申込書」に必要事項をご記入の上、FAXにてお申込みください。

②施工担当者よりご連絡いたします。

申込書ご提出より1週間以内の9:00～20:00の間に、施工担当者より直接日時お打ち合わせのお電話を差し上げます。その際、業務用の携帯電話から差し上げることもあります。ご連絡まで数日のお時間をいただく場合があります。あらかじめご了承ください。

③お約束の日時にお伺いします。

交通事情などで到着が遅れる場合は、ご連絡いたします。

お気づきの点がありましたら、施工担当者までご連絡ください。お申込みから1週間以上たっても連絡がない場合は、お問い合わせください。

④ご利用代金のお支払いについて

給与A口座差引または、学校生協登録口座振替となります。(当日現金支払いも可能です。)



# 夏のおそうじキャンペーン申込書

ご利用前に必ずご確認ください。「おそうじサービスガイド」

受付・施工について 月～土曜日の期間中、受付・施工を行っております。

## あらかじめご了承ください。

- お掃除施工前に作業点検を行います。異常が見つかった場合はお掃除できない場合があります。
- 汚れの度合いなどにより特殊清掃や時間の延長が必要な場合は、追加料金をいただく場合があります。(事前にご説明いたします)
- 変色・変質などの場合は清掃では元に戻せませんのでご了承ください。
- 汚れがひどい場合は完全に汚れが落ちないことがあります。
- トイレの男子小便器、浴室のブラインドおよび大きな鏡(300×500mm以上)は、別料金となります。
- お掃除施工後3日以内に確認いただき、異常があった場合はすぐにご連絡ください。

## ～キャンペーンコースについて～※ご注意ください※

- 施工が別世帯の場合は、複数申込割引の対象となりません。
- キャンペーン申込期間を過ぎますと、レギュラーコースの価格となります。



キャンペーンお申込み期間を過ぎますと、レギュラーコースの価格となります。

## いつでもお申しただける おそうじレギュラーコース 保存版 2019年4月改定

清掃項目	作業時間	単価(税込)	作業内容
①換気扇	約2時間	7,700円	ハネ・カバー
②トイレ	約1時間	6,700円	トイレ全体の清掃
③レンジフード	約2時間	14,800円	フード・ファン・アミドラム内部
④ガスレンジ・流し台	約2時間	13,300円	裏面ふきあげ・ガスレンジこげとり・流し台の水アカとり
⑤浴室	約2.5時間	14,800円	カビとり・黒ずみとり・ガンコな水アカとり・石けんカス
⑥洗面台	約1.5時間	6,700円	洗面台全体みがき上げ
⑦床(フローリング)	要相談	5,000円※10㎡まで	洗浄・ワックス塗布
⑧窓ガラス・サッシ(特大)	要相談	1,250円/枚	ガラス・サッシ・アミ戸清掃
窓ガラス・サッシ[大]		1,150円/枚	
窓ガラス・サッシ[中]		850円/枚	
窓ガラス・サッシ[小]		650円/枚	
⑨エアコン(2.5kwまで)	約1.5時間	7,700円	高圧洗浄
⑩エアコン(2.5kw超)	約1.5時間	10,700円	
⑪おそうじ機能付エアコン	約1.5時間	21,500円	
⑫多機能エアコン	約1.5時間	23,500円	
⑬天井埋込エアコン	約3時間	25,500円	
⑭天井吊下げエアコン	約3時間	25,500円	
⑮窓ガラス型			清掃不可
⑯床置き型			清掃不可

※作業内容は上記の範囲内となります。

## レギュラーコースについて

- ※換気扇……………ダクトは含みません。
- ※床(フローリング)……………●既存ワックスのはく離は別料金、右記のワックス料金と同額を加算。●10㎡までは5,000円、10㎡を超えた分は1㎡あたり550円加算。●作業時間は6㎡の広さで約1時間です。状況によって作業時間は変わりますので、ご了承ください。●床の上に家具等の荷物がある場合は、作業費を加算させて頂く場合があります。
- ※窓ガラス・サッシ……………【特大】:大以上の大きさ、【大】:掃き出し窓:たて1.8m～2m、よこ1m～1.5mくらい、【中】:腰窓:たて1m×よこ1mくらい、【小】:トイレなどの小窓(50cm×50cm)
- ※エアコン(2.5kwまで)……………●2台目以降は6,700円/台、室外機 3,900円/台

## キャンペーン期間以外でもお気軽にご相談下さい。

- ※エアコン(2.5kw超)……………●2台目以降は9,700円/台、室外機 3,900円/台
- お掃除できない機種があります。
- 施工前に作動確認をします。異常が認められた場合、エアコンは清掃出来ません。あらかじめご了承ください。
- ※エアコン(おそうじ機能付)……………●2台目以降は20,500円/台、室外機 3,900円/台
- ※エアコン(多機能)……………●2台目以降は22,500円/台、室外機 3,900円/台
- ※エアコン(天井埋込型)……………●2台目以降は24,500円/台、室外機 3,900円/台
- ※エアコン(天井吊下げ型)……………●2台目以降は24,500円/台、室外機 3,900円/台

※価格は税込です。

**お申込書** 必要事項を記入いただき、FAXまたはメールにてお申込ください。メールの場合は本文に下記事項をご記入ください。

組合員 コード		フリガナ	TEL	-
ご住所	〒	組合員名	携帯番号	-
ご希望のサービスに <input checked="" type="checkbox"/> をお付けください <input type="checkbox"/> エアコンコース <input type="checkbox"/> レギュラーコース <input type="checkbox"/> Aコース } <input type="checkbox"/> +トイレ <input type="checkbox"/> Bコース } <input type="checkbox"/> Cコース }		●希望日 <b>休業日/日・祝日</b> 第1希望(    月    日) 第2希望(    月    日) 第3希望(    月    日)	付近の見取り図(目立つ建物をご記入ください) ご自宅に駐車場(あり・なし)	
合計金額	円	ご連絡は、ご記入いただいた携帯電話に差し上げます。(9:00～20:00の間) 時～ 時 ころ		こちらからお電話差し上げて方も良い時間帯をご記入下さい。

※日程は、ご相談させていただく場合もございます。(期間終盤は混みあいます) ※個人情報の取扱いについて 本申込書は、お掃除サービスの作業実施及び代金請求のために個人情報(組合員様の「氏名」「組合員コード」「住所」「電話番号」)を登録させていただきます。

お申込・お問い合わせは **宮崎県学校生活協同組合**    フリーダイヤルFAX:0120-53-9052  
 メールアドレス scoop@siren.ocn.ne.jp    フリーダイヤルTEL:0120-29-6011  
 (業者緊急連絡先:0120-5454-03)





# 私のオーストラリア 365 日旅 ～前編～

エムシーツーリスト 小林 かやこ

2002年6月15日、私はブリスベン空港に一人降り立った。念願だったワーキングホリデー<sup>※1</sup>ビザを取得し、遂にオーストラリアに到着したのだ。日本に帰国したのが2003年6月15日だったので、丁度365日。ブリスベンからオーストラリアを時計回りにぐるりと1周し、最後にケアンズから帰国するまでの旅行記をご紹介します。ただきたいと思う。

ブリスベンは南東部にある、“シドニー”、“メルボルン”に次ぐオーストラリア第3の都市だ。気候も温暖で過ごしやすく、とても住みやすい街だった。

まずは、ブリスベンでホームステイをしながら10週間語学学校に通った。私のように通称ワーホリで来ている人は現地での生活習慣や日常会話を習得する為に、語学学校からスタートするケースが多い。クラスには様々な国の生徒がいたが、当時、圧倒的に多かったのは日本人だった。年齢も、10代から40代までバラバラだったが、みんな下の名前を呼び捨てて呼び合い、色々な話をしたのが楽しかった。そういえば宮崎県人とは1年で1人も出会わなかったな～。

休日には世界遺産にもなっている世界最大の砂の島、“フレーザー島”に小旅行。日本でいえば大阪府をひと回り小さくしたほどの大きさで、真っ白な石英砂と透明度の高い湖水として有名な“マッケンジー湖”は信じられないほどの美しさだった。“ゴールドコースト”では、バンジージャンプに挑戦した。町の中心部“サーファーズパラダイス”のホテル脇に設置してある高さ50mのジャンプ台に登ると、足が震える程怖かった。躊躇していたら跳べなくなると思い、スタッフのカウントダウンに合わせてすぐ跳んだのを覚えている。

あっという間に10週間は過ぎ、私は語学学校の友達と2人で、ブリスベンから西へ83キロ離れた“レイドリ”という田舎町に野菜や果物を収穫する仕事（ピッキング）を見つけて旅立った。労働者だけが住んでいる食事付の安宿に泊まりながら、そこを拠点に色々な農場に派遣され仕事をするという仕組みだ。イギリス人、スウェーデン人、韓国人、オーストラリア人、オランダ人…。様々な国籍・年代・性別もバラバラだったが、夕食後には自然と集まり、時にはお酒を飲みながらお喋りを楽し

んだ。桃、レモン、葱、茄子など色々な農場に派遣され、日中は気温が50度ある日もあって大変だったけど、夜な夜な集まってお喋りするこの時間がすごく楽しくて、9月から12月初旬まで約3ヶ月間をここで過ごした。

休日は皆でペイントボールという日本のサバイバルゲームのような遊びに行ったりもした。迷彩服に身を包み、塗料入りの弾丸を銃で撃ち合うゲームだ。物静かだった韓国人の男の子が、兵役直後だったみたいで、人が変わった様に撃ちまくり、私は終始狙われ続けた。(笑) スカダイビングにも挑戦した。事前に親に了解を取ったかは定かではないので、もしかしたらこの文章を読んだらビックリするかもしれない。(笑) 小型セスナ機から後ろ向きで飛び降りる瞬間がすごく怖かったけど、パラシュートが開いて地上に着地するまでの間の空の旅は本当に素晴らしかった。ただもう1回やるかと言われたら…(苦笑)

“レイドリ”で知り合った友人が、ひと足先に“シドニー”でルームシェアをしていたので、私も“シドニー”へと向かい居候させてもらうことにした。シドニー中心部のマンションで、バルコニーからは夜景がきれいなダーリングハーバーが眺められ立地抜群。同時にキラキラ輝くカジノがどうしても目に入りカジノデビュー。するとビギナーズラックで味を占め、その後はお決まりで、スキップしてカジノに向かっては、ガックリと肩を落としてトボトボ歩いて帰った。(笑) シドニーに滞在した約2ヶ月間は、日本食レストランでアルバイトをした。仕事がない時は街中を散策したり、近郊の“ボンダイビーチ”に海水浴へと出かけた。シドニーの街は、時計塔が目印のタウンホールと呼ばれる市役所を起点に散策するとわかりやすい。高層ビルが立ち並んではいるが、少し歩くと大きい公園があり、のんびりと過ごす事もできる歩きやすい街だ。シドニーで一番印象に残っているのは、年末のカウントダウン花火。迫力がすごく圧倒され、花火が終わっても興奮が冷めず、帰路ですれ違う見知らぬ人達と「HAPPY NEW YEAR～!!」と言葉を交わしながら新年を祝った。

To be continued

※注1 ワーキングホリデー制度とは、お互いの国の若者の国際的視野を広げる為に、1年間を限度に海外で働きながら生活や旅行が楽しめる制度です。当初の協定国は、オーストラリア・ニュージーランド・カナダなど数ヶ国だけでしたが、現在は26ヶ国まで増えています。

海外・国内パック旅行代金が宮崎信販 MCカードでのご決済で8%お得!



※えむ割対象のパック旅行代金を店頭専用端末にてMCカード決済頂いた場合は、左記のキャッシュレス・消費者還元事業(5%還元)とえむ割(3%割引)で2重にお得です!

お申し込み  
お申し込み



宮崎信販グループ  
エムシーツーリスト株式会社

〒880-0805 宮崎県宮崎市橋通東4-9-23  
TEL: 0985-24-6089 FAX: 0985-27-6721  
URL: <http://www.mc-tourist.co.jp>  
E-mail: [info@mc-tourist.co.jp](mailto:info@mc-tourist.co.jp)

全国旅行業協会会員  
宮崎県知事登録旅行業第2-18号  
総合旅行業務取扱管理者 坂元勝利

学校クイズ (県立学校部門) ヒント

旧制宮崎中学校などを経て、創立130年以上になる全国的にも歴史の古い伝統校です。



# 共済 わくわく キャンペーン

応募 2020年 2020年  
期間 4月20日 ~ 6月30日

資料請求すると  
抽選で1,000名様に  
ご希望の賞品が  
当たる!

たすけあいで あんしんむすぶ 教職員共済♪



## 共済わくわくキャンペーン応募方法

### ■対象となる方

学校または教育機関に勤務している方、もしくは勤務していた方  
※勤務していた方に関しましては、教職員共済のいずれかの共済を現在利用している方に限ります。

### ■応募方法

ご応募はお一人さま1回限りとなります

PC▼

教職員共済

検索

PCからのご応募は、トップページのスライド  
「わくわくキャンペーン」からお入りください

スマホ▼



お問い合わせも  
お気軽にどうぞ!

**A** 北海道 札幌  
スープカレーセット  
(3種×各1食300g)



**B** 岡山県 岡大農場  
プリン&ゼリー  
(白桃プリンぶどうゼリー各3個)



**C** 広島県  
広島麺ギフト  
(4種×各2食)



**D** スマホ対応マルチ  
充電ランタン&ラジオ  
(USBケーブル付)



スマホの充電もできる!

賞品の発送は9月中旬以降となります。当選者の発表は、賞品の発送をもってかえさせていただきます。

教職員共済生活協同組合 宮崎県事業所(共済代理店 宮崎県学校生活協同組合)  
〒880-0903 宮崎市太田1-3-39(教育会館内) TEL (0120) 27-3228



## 宮崎県学校生活協同組合

フリーダイヤル TEL.0120-29-6011

フリーダイヤル FAX.0120-53-9052

e-mail scoop@siren.ocn.ne.jp

くらしの「いいね」を

# 学校生協



## 共同購入



- ・年10回チラシをお届けします。
- ・注文締切日、発送日を設定し、まとめて発注、まとめてお届けすることでより安く供給するシステムです。
- ・「安心・安全な食品」から仕事に役立つ「書籍・スタンプ」「CD」等、市価より安い組合員価格でご案内します。

※新採用の方、今年、知事部局よりこられた方にはチラシを1年間お届けします。

## 全国学校生協指定店

- ・洋服の青山(県内10店舗)
- ・紳士服のフタタ(県内4店舗)
- ・紳士服のはるやま(県内5店舗)
- ・AOKI(県内2店舗)



割引クーポンご利用価格から、更に10%割引。

### ・メガネスーパー

…メガネ・コンタクトレンズ・補聴器が店頭価格より10%割引

### ・ヒマラヤ(スポーツ用品)

…割引クーポン券利用で5%割引

※給与差引はできません。

学校生協OASISカードのご利用がお得です。

## カタログ供給(登録制)



- ・くらしと生協、わくわくショッピング等の宅配企画です。ご希望のお届け先へお届けいたします。カタログは共同購入チラシと一緒にお届けします。

## カード事業

- ・学校生協OASISカード(MC・JCB)は(株)宮崎信販との提携カードです。



- 宮崎山形屋では口座引落し時に

5%割引!!

- ・年会費永年無料! ETCカードも発行できます。
- ・「えむ割店」では、口座引落し時に3%~10%割引になります。
- ・他割引のある優待店が多数!

### ☆「ガソリンえむ割」

口座引落し時にレシート表示価格よりリッター当たり3円 OFF!

- ・植松エネルギー(15店) ・福井石油(14店)
- ・イデックス(県内15店・鹿児島7店)
- ・東洋カーランド(4店)

「えむ割店」はこのマークが目印! →



## 一般指定店



- ・メガネ、紳士服等
- ・各種専門店が直接学校またはご自宅へお伺いします。

## 住設指定店



- ・ハウスメーカー、マンションメーカーやエクステリア・外柵工事等の専門業者と指定店契約を締結しています。契約価格より2%~4%割引
- ※穴吹工務店は物件ごと1.5%以上 穴吹興産九州・マリモは1.5%

## 車検・修理指定店



- ・指定の県内ディーラーと修理工場で車検、点検、修理等が利用できます。分割払いも可能です。

## 指定店供給

- ・書店(15店)…週(月)刊誌、専門書等を学校へお届けします。
- ・婚礼(ニューウェルシティ宮崎)…衣装代割引
- ・引越(3店)…団体割引価格
- ・ハウスクリーニング(ホワイト急便おそうじ事業部)
- ・レンタカー(植松商事(株)オリックスレンタカー:県内4店)

## 提携店

- ・カラオケ(シダックス(株)県内1店)  
ドリンク人数分サービスまたは室料30%割引  
※全国のシダックスで組合員特典が受けられます
- ・文具(デサキ県内4店)

## ガソリン指定店

学校生協のガソリン指定店では組合員証(IDカードまたは学校生協OASISカード)を提示いただくことにより、給与A口座差引または学校生協登録口座振替でご利用できます。

価格は県内統一です。

※大分石油(平和ヶ丘店)は「IDカードのみの対応」となります。

※退職継続加入者の方のお支払い方法は、学校生協登録口座(ゆうちょ銀行または九州ろうきん)振替になります。



届ける 学校生協

# 組合員特典

## 新・グループ保険(あんしん)

宮崎県学校生協の組合員のみが加入できる**組合員同士の助け合いの制度**です。

- ・団体保険としてのお手頃な掛金で必要な保障が得られます。
- ・グループ保険と医療保障保険は、1年ごとに収支計算を行って剰余金が生じた場合には配当金として還元されます。
- ・1年更新ですので、ライフスタイルに合わせて毎年保障の見直しができます。
- ・在職中だけでなく、退職後も続けられるので安心です。

## 各種保険

団体扱い割引が適用されます。

### アフラック

がん保険・医療保険



### 自動車任意保険

大口団体割引(20%)が適用され一般契約よりも約**24% 割安**となります!

◎取扱保険会社

- ・AIG 損保
- ・東京海上日動
- ・損保ジャパン
- ・三井住友海上
- ・あいおいニッセイ同和



### かんぽ生命

- ・2007年(平成19年)10月以降に契約分
- ・証券番号(11桁)の3・4桁目が「50」または「51」のもの

☆団体扱いの加入要件があります。

詳しくは、学校生協へお問い合わせください。

※退職継続加入者の方は団体扱いができません。

※旧郵便局簡易保険(2007年9月以前の契約)も従来通り団体扱いができます。

## 教職員共済

- ・教職員共済生協の代理店契約として、共済を取り扱っています。

## 携帯電話



購入代金を給与差引できます。

- ・ドコモ…植松商事系列の販売店(7店)
- ・au(平和台・門川)

毎月の携帯電話利用料金は学校生協 OASISカードでのお支払いにすると、MCポイントもついて、さらにお得です。

ホームページもご覧ください。

<http://www.scoop.or.jp>

学校生協 宮崎 | 検索



最新情報を随時更新中!!  
ぜひ、チェックしてください!!

## 週配共同購入

- ・コープみやざきと提携しています。
- ・週1回サイクルで、学校へ地域担当者が生鮮食料品等のチラシ、商品をお届けします。
- ・ご利用代金は給与差引または学校生協登録の口座振替となります。
- ・ご利用申し込みは、学校生協へご連絡ください。



**Honya Club** 学校生協の本やさん  
組合員様専用ネット書店

- ・学校生協ホームページからご利用いただけます。
- ・組合員特典として、表示価格より**3%割引!!**
- ・国内最大級の総合ネット書店(個配サービス)が、給与差引または学校生協登録の口座振替でご利用できます。
- ・在庫のある商品は翌日出荷。・雑誌の注文もできます。

豊富な在庫 教科書・専門書も充実の品揃え!

**学協くん.COM**  
GAKKYO-KUN.COM

- ・学校生協ホームページからご利用いただけます。
- ・全国の学校生協で人気のある食品や雑貨をはじめ文具、書籍、音楽等の商品購入ができる「お買い物」サイトです。
- ・ポイントがたまると、商品との交換ができます。

## 利用高割戻し

1年間の事業を通じて生み出された剰余金は、組合員の共有財産です。その剰余金から法定準備金や教育充当金を積み立てて、その残額を利用高に応じて組合員にお返しします。これが「利用高割戻し」です。

これは、営利法人である株式会社と非営利法人である生協との基本的な相違点です。

## 出資配当

利用高割戻しと同じように、その年度の剰余金を出資金に応じて分配していくのが「出資配当金」です。

2020.5 現在



# 洋服の青山 クールビズ 特集

2020年 春夏号 保存版

ご利用の時まで大切に保管しておいてください。



## 宮崎県学校生協組合員の皆様へ

これからの季節におすすめのアイテム

### 伸縮性抜群!

フィットする着用感! 快適な着心地で日常のあらゆる動きを快適にします。



ストレッチ



スーパースーパーアイロン



ストレッチシャツ  
@ 2,900円の商品  
AOYAMAタイアップカード  
ご提示で10%OFF  
**¥2,610** (税別)

URBAN SETTER<sup>®</sup> HIGH PERFORMANCE CLOTHES

あなたの時間をつくるシャツ。NON IRONMAX<sup>®</sup> WET-RESISTANT ノンアイロンマックス

メンズワイシャツ&レディスブラウス ¥4,900〜

おかげでまで累計販売枚数  
メンズ・レディス合計  
**894万枚突破!**

※販売枚数は、2019年8月〜2020年1月15日までの実績となります。

形態安定性能NO.1(当社比)

※100%乾いたら折りたたみ

アイロンの手間軽減

クリーニング代の節約

形態安定機能でシワからの回復性が高く洗って干すだけでアイロンがけも必要ない楽なケアシャツです。



ノンアイロンマックス シャツ・ブラウス

@ 各4,900円〜の商品  
AOYAMAタイアップカード  
ご提示で10%OFF **各¥4,410** (税別)〜



MORE x LESS

あなたの「今」を、伝える服。

produced by BEAMS DESIGN



スポーツウェアとビジネスの融合



一部取り扱いのない店舗もございます。取扱店舗については、二次元コードからご確認ください。

AOYAMAタイアップカードご登録・ご提示で

店内全商品 **10%OFF** & 1%ポイント還元

※ ポイントは100円(税込)未満切捨てです。  
※ AOYAMAポイントは、1ポイント=1円(税込)で洋服の青山にてご利用いただけます。

タイアップカード会員様  
本人ご来店で

お得な提携割引が  
親子・兄弟・夫婦で使える!!

**家族割**

「AOYAMAタイアップカード」  
ご登録・ご利用の流れ

本チラシまたは組合員証をお持ちの上、  
お近くの「洋服の青山」へご来店ください

登録用紙に記入

カードを発行 **その日から特典を  
ご利用いただけます**

※AOYAMAタイアップカードはクレジットカードではありません。

カード切替のご案内

本チラシと、ご利用中のカード  
ご持参でお得な割引に簡単に切替

既にカードをお持ちの皆様へ **割引率の確認を!**

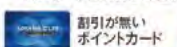

割引が無い  
ポイントカード



割引率が5%の  
クレジットカード

貯まったポイントはそのまま! **10%OFF** クレジットカードの場合  
今すぐ切替出来ます **15%OFF** (誕生日は)

※ポイントカードは、上記のタイアップカードへの切替となります。※クレジットカードの切替は、カードはそのままで割引特典のみ変更できます。

下取りでおトクに

あなたのクローゼットに眠っているもう着ないスーツを洋服の青山のお店へ  
メンズスーツやワイシャツ、フォーマルはもちろん、ネクタイ・ベルト・  
靴などの小物類からレディース衣類や学生服まで幅広く下取り!

下取りで **10%OFF** クーポン券を  
おトク! **10%OFF** クーポン券を  
差し上げます。

一例

メンズスーツ 18,000円

下取り  
10%OFFで 17,100円

更に提携割引  
10%OFFで 15,390円

もちろん他社製品でもOKです!

ご来店の際は本チラシ(モノクロコピー可)をお持ちいただくか、  
提携割引のご案内画像をご提示ください。

提携割引のご案内画像はこちらから入手してください。  
※ブックマーク登録でいつでもご利用いただけます。➡

<https://www.y-aoyama.jp/cont/houjin/teup/543.pdf>

**T-POINT** 貯まる!  
使える!

ご来店確認用  
バーコード



4029200043507

詳しい内容や店舗検索は今すぐアクセス!

洋服の青山

<https://www.y-aoyama.jp>

スマホでカンタン店舗検索

タイアップCD 543

※本チラシ掲載内容は、2020年4月1日(水)時点の内容です。セール内容及び割引内容が変更になる場合がございます。ご了承ください。※詳しくは店頭係員までお問い合わせください。



# 宮崎県学校生活協同組合の組合員のみなさまへ

「ろうきん」は「宮崎県学校生活協同組合」から出資をいただいております。  
 学校生活組合員の皆さまはろうきん会員として、  
 預金・ローンがご利用できます。  
 ※ローンご利用時には生協組合員番号を確認させていただきます。



## 教育ローン 奨学金借換専用「つなぐ」

お取扱期間 2021年3月31日まで

ご融資金額(1万円以上1万円単位) 最高**1,000万円**  
 ご返済期間 **20年以内**

変動金利型  
保証料込  
年 **1.8%**

※対象となる奨学金の種類は、日本学生支援機構、自治体、学校法人、財団法人等の奨学金となります。  
 ※奨学金により、繰上返済が可能なケースがございます。  
 ※本奨学金には返済期間があります。お貸付期間に達した場合、お貸付期間中であってもお返済を  
 終了いたします。(返済期間については、九州ろうきん各営業店へお問い合わせください。)

### 奨学金の返済を見直して 「生活改善」!!

奨学金の返済額を見直したい…

奨学金の金利を見直したい…

子どもの「奨学金」を借換してあげたい…

「つなぐ」  
で解決!!

利用手数料無料!  
ろうきんの  
公式アプリ!

残高や  
履歴を  
一目で確認!

インストールは  
こちらから!

# ろうきんアプリ

残高確認も 入金明細も 税金の支払いも オトクな情報も  
ぜんぶまとめて、アプリで解決!

※税金支払いは国庫金・地方公共団体  
への払込みが対象となります。収納可  
能機関はこちらよりご確認ください。

### ろうきんアプリの登録は簡単 3STEP!

**STEP 1 アプリのインストール** **ろうきんアプリ**  
 [AppStore]または[GooglePlay]から、「ろうきんアプリ」と検  
 索していただき、「ろうきんアプリ」をダウンロードします。(※)

**STEP 2 利用する金庫の選択** **九州労働金庫** **登録**  
 インストール完了後、ホーム画面やアプリ一覧画面から、「ろうきん  
 アプリ」のアイコンをタップし、続いて表示される「金庫選択」画面  
 で「九州労働金庫」を選択し、「登録」ボタンをタップしてください。

**STEP 3 アカウント・口座の登録**  
 金庫の選択後、アカウント・口座を登録してください。登録には、メー  
 ルアドレス・お客さま情報・口座情報のほか、ご本人さま確認のために  
 キャッシュカード暗証番号が必要になります。お手元に普通預金の口  
 座番号がわかるものをご準備ください。(選帳、キャッシュカード等)

**必ずメイン口座登録を行ってください!!**  
 アプリで「残高・入金明細」のご確認等を行う場合は、  
 必ずメイン口座の登録が必要となります。

※ダウンロード開始からインストール完了までは、スマートフォンの通信状況により時間が  
 かかる場合がありますので、ご了承ください。

## 九州ろうきんの口座から

## 「LINE Pay」に

チャージできるようになりました。

九州ろうきん  
普通預金口座  
ご登録方法  
「LINE Pay」の利用登録

チャージ

「LINE Pay」内の「チャージ」  
または「+」ボタンをタップし、  
「銀行口座」>「労働金庫」>「九州労働  
金庫」を選択の上、口座を登録する。

くわしくは  
こちら。

※宮崎県学校生活協では、お申込みやご相談は受付けておりません。各種ローンのお申込みやご相談は、九州ろうきん営業店へお願いします。

宮崎支店 ☎ 0985-26-9200	宮崎県庁支店 ☎ 0985-29-4141	宮崎市役所出張所 ☎ 0985-26-3906	延岡支店 ☎ 0982-35-6655	日南支店 ☎ 0987-23-3191	都城支店 ☎ 0986-23-2737	小林支店 ☎ 0984-23-1000
高鍋支店 ☎ 0983-23-0740	日向支店 ☎ 0982-52-6131	西都支店 ☎ 0983-43-1212	高千穂支店 ☎ 0982-72-6111	ローンセンター宮崎 ☎ 0985-26-9207	ローンセンター延岡 ☎ 0982-35-6657	ローンセンター都城 ☎ 0986-23-2257

くわしくは、九州ろうきんホームページから

九州ろうきん

検索

<https://kyusyu-rokin.com/>

つかえるろうきん  
みんなのろうきん

九州ろうきん



宮崎県学校生協組合員の皆様へ

# ご優待割引のご案内

本紙をご提示でスーツ・礼服がご優待価格でお求めいただけます。

感性と技術は、  
頂点で凌ぎあってこそ磨かれる——

## AOKIコレクション

AOKI DEVELOPMENT  
産学協同研究開発



○写真はイメージです。

## AOKI' ご優待割引特典

有効期限：2020年6月30日(火)迄

本紙をご提示で  
割引後  
商品総額より

# 10%OFF

●補正代・宅配代は対象外となります。●他の総額割引との併用はご容赦願います。

AOKI発行のチラシ・DM・ホームページのクーポン券または下取りとの併用もOK!  
(他の総額割引及び他の提携団体割引との併用はご容赦願います。)

●本広告は2020年2月下旬に制作しております。商品により一部価格が変動する場合がございますのでご了承くださいませ。○本紙はお会計前にご提示くださいませ。○既にお買上げの場合は恐れ入りますが、次回にご利用くださいませ。○クーポン券ご利用の場合は、別途お直し料金を頂戴致します。○本紙をお持ちでない場合は割引致しかねますのでご了承くださいませ。●サイズマックス商品は対象外となります。

是非お近くのAOKIへお越しくださいませ。

本紙をご提示いただかなくてもスマホでスーツ・礼服がご優待価格でお求めいただけます。

## 法人会員スマホクーポンのご案内

STEP1

ログインページへ  
アクセス

下記QRコード、または下記URLから

法人会員様専用ログインページ

アクセス▼



▶ <https://houjin.aoki-style.com/>

STEP2

法人コードをご入力



左の画面になりましたら  
下記クーポンコードを  
入力します。

クーポンコード  
**myzk1516**

STEP3

クーポンを確認



法人会員様専用の  
クーポンが  
表示されます。

STEP4

お買い物

お近くのAOKIの店舗で  
お買い物の際、  
クーポンをご提示。



AOKIの最新情報やお問い合わせは  
ホームページ又はフリーコールへ

アオキ 検索

本社お客様相談室  
(通話無料)

0120-13-7888  
【受付時間】午前10:00～午後5:00

お近くのお店は  
スマホで検索！



A 1 0 8 4 1 1 0 0 0 0 0 0 0 B



# 「原因」と「結果」

38歳会社員

以前読んだ本に、「全ての結果には必ず原因が存在する」と記されていたことを覚えています。イギリスの作家が執筆したその本の内容は、「人間は、心の奥底の支配的な思いに付き従い、誤った行いを続けながら、また正しい行いに務めながら、やがてはそれらが起因する自分自身の外部環境に行きつくことになる」というものでした。自分が最も嫌う結果を避けるために、通常は回避行動をとるのが人間として当然の行為です。しかし、私は、そのような人間らしさを忘れ、大切な友人の尊い命を奪うという重大な結果を引き起こしてしまったのです。あの日は友人たちと共通の知人の通夜に出席した後、葬儀場の近くにあるレストランで食事をしていました。通夜の後とはいえ、久しぶりに会った友人たちとの会話が弾み、深夜まで一緒に話し込んでいました。いざ、その場を切り上げて帰宅しようとする時、終電の時間も過ぎておりました。車で来ていたのは私だけだったので、みんなを自宅まで送ることになりました。実は、私は運転免許を失効させており、長期間に渡り無免許運転を続けていました。常に後ろめたい罪悪感があり、いつもびくびくしながらハンドルを握っていました。ですから、人を乗せて車を動かすことには特に気を使っているつもりでした。しかし、友人たちと楽しい時間を過ごしたせいか、私の気分は高まり、無免許で運転しているという意識は極端に薄らいでいました。最後の友人を自宅に送り届ける途中、最悪の事故は起きました。火のついたタバコを足もとに落としてしまい、拾おうと下を向いてから顔を上げようとした瞬間、今まで体験したことのないような大きな衝撃が私の体を直撃しました。路肩に駐車中のトラックに衝突したのです。

車の助手席はトラックの荷台の下に入り込んでしまい、その衝撃で、助手席に乗っていた友人はトラックの荷台に顔を強打し、事故から13日後に帰らぬ人となってしまいました。私も重傷を負い、1カ月間入院したため、亡くなった友人の葬儀にも出席できませんでした。葬儀に参列した私の両親から話を聴き、悔やんでも悔やみきれず、病院内で落胆し、苦しみ、自分を責め続けました。しかし、本当の苦しみは、私が退院して遺族とお会いしたときから始まりました。亡くなられた友人の奥さまは、私の弔問を受け入れてくださり、そして、気丈に対応してくれました。そのそばでは、幼い息子が無邪気に遊んでいる姿が目にとまり、友人が何よりも大切にしていた家族が、理不尽に与えられた不安を抱えていることが、私の心に痛いほど伝わってきたのです。最愛の人たちを残して亡くなられた友人の無念、間違いなく不幸のどん底に突き落とされた家族の悲劇、そして、元凶である私と対面し気丈に対応された奥さまの怒り。全てにおいて、例えようのない深い悲しみが私を支配していききました。その後、事故は裁判に移行し、出された判決は懲役1年8カ月でした。遺族宛てに、無責任で身勝手な己を矯正するために服役してきましたという内容の手紙を郵送して、私は市原刑務所に入所しました。受刑生活では法律や規則を守るという、人として当たり前の遵法精神を学んでいます。そのような最中、私の母が持病を悪化させ、刑務所暮らしをする息子の出所を待つことなく、失意のうちに亡くなりました。定期的に面会に来所してくれる父の表情が、日に日に暗くなっていくさまは、私の事件がもたらした影響の大きさを物語っています。私は遺族を路頭に迷わせただけでなく、自分の家族

にまで迷走することを押し付けてしまったのです。私が結果として起こした事件は、私自身が創り出した原因によるものです。運転免許を失効させたにも関わらず、日々の忙しさという自分に都合のよい身勝手な考え方で、免許の再取得をせず、取り返しのつかない結果を招いてしまいました。私の責任で起こした事件は、元には戻りません。亡くなられた友人の命が蘇ることもありません。遺族の生活が元通りになることもありません。ですから、私は生涯をかけて、亡くなられた友人の供養に努め、遺族に一杯の謝罪を続け、今の気持ちを一生忘れないように生きていきたいと思っています。全ての結果には必ず原因が存在するのであれば、私は「償い」という結果を追い続け、「行動」という原因を日々追求していかなければなりません。私は、目の前にある現実を正面から見据えて、「私たちが人生の中で体験することは、その全てが自分の思いに起因しており、よって私たちは自分の思いを改善することで未来を改善できる」という信念を大切にしていきたいと思っています。遺族と私の家族の未来に、明るい光が差し込むことを願いながら。

※贖いとは、罪を償うという意味。  
ここに掲載してある手記は、交通事故を引き起こして刑務所で罪の償いしている人たちの懺悔の記録です。  
一瞬の過ちによって、家族、恋人、友人など親しき人々から隔絶され、自ら犯した罪を反省している様子が文脈の端端から伝わってきます。  
このような悲惨な事故を引き起こさないよう、心の戒めにさせていただきたいと思います。  
【(一財)東京交通安全協会提供】

(一財)東京交通安全協会より許可を得て、三股町広報誌「みまた」より転載しました。



保険のモヤモヤ解消します!!

## 学校生協では保険の相談を随時受け付けています

「人生」と表現すると一言で言い表せますが、その人生は一人一人に個性があります。「人生の保障」も同様に人によって違います。例えば現在の年齢、職業、家族構成はもちろん、病気に対する考え方や性格でも変わってきます。

学校生協では、保険の相談を随時受け付けています。相談のご希望は学校生協事務局へお問い合わせください。場所や日時をご相談のうえお伺いいたします。

ご連絡先

宮崎県学校生活協同組合 フリーダイヤル **0120-29-6011**

## 家の外まわりのことなら 宮崎外柵 におまかせください!

### お見積もり・図面ご提案無料!

- 新築したけど外柵の予算・デザインが気になる
- 家の顔である門まわりのイメージアップを・・・
- フェンス・テラス・物置・カーポートがほしい
- 境界ブロックをしたい
- 子どもが免許をとったので車庫を増設したい
- 隣家の視線が気になり、プライバシーを守りたい
- 草ボーボーの庭を心安らぐガーデンに・・・
- リビング続きのウッドデッキがほしい
- 家の塗装をしたいけど、材料・金額に不安がある

ちょっとした遊び心であなたの個性的な庭をつくってみませんか?

まかせきりのエクステリアではなく、あなた流のエクステリアを実現するご提案が出来ればうれしく思います。



しつこい営業はしておりませんので、他社に見積もり中や、悩んでいる方もお気軽にお電話ください!

**(0120) 41-3937**

(通話料無料)



以前より 柵・宮崎県学校生活協同組合指定店  
**(有)宮崎外柵設備センター**

〒880-0926 宮崎市月見ヶ丘6-20-11

http://www.gaisaku.com

おかげさまで創業38年になりました。ありがとうございます。

宮崎は日本一の晴天率と日照時間 太陽光発電高額売電終了 **今がチャンス!**

## 蓄電池に国の災害対策補助金追加募集!

### お手頃価格の蓄電池!

★家庭用本体特別価格

**898,000円(税別)**

- 10年保証(15年も可) ●新型パワコン
- AI付き ●業界随一 **純国産**

宮崎市の方は市の補助金

**10万円とダブルのチャンスです!**

先着順

※詳しくはお問い合わせ下さい。  
※中型～大型まで各メーカー特別価格受付中!

宮崎県学校生活協同組合 お問い合わせは  
安心の指定店 今すぐ!

### 太陽光発電の3タイプご存じですか?

- ① 売電で償却する一般的な太陽光
- ② 昼間の高い電気代を削減するマイクロソーラー
- ③ 「0円設置10年後無料譲渡」

各製品まずは、お気軽に  
お問い合わせください。



### 石油給湯機

新型へ  
お取替えのチャンス!

### 平板式太陽熱温水器

お取り替え、新設に  
特別価格 おすすめ!

旧型太陽熱温水器の修理でお困りの方 水もれ・出が悪い・取り外し等、メーカーお取り付け店に問わず県内一円すぐに対応いたします。

おかげさまで信頼と実績で49年 県内各種団体指定の安心の地元専門店



**コトブキ光熱株式会社**

本社 = 宮崎市大字恒久5744

☎0985-51-2610(代) FAX0985-51-4329

都城 = ☎0986-23-0886 都城市平江町

延岡 = ☎0982-35-0535 延岡市若葉町



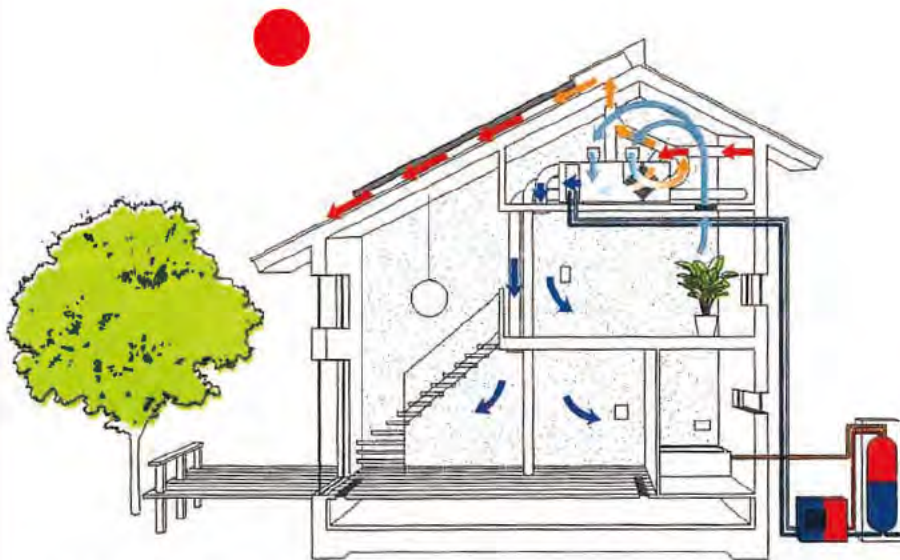

「365日  
暑さ寒さのストレス  
からの解放」

**ヒートポンプ冷房と、冷房の廃熱を利用した給湯**  
夏はヒートポンプを利用して冷房しながら、室外機から発生する熱を利用して給湯します。室内の空気は熱交換したうえで屋根から排気します。



**熱交換換気のみ**  
室内が快適に保たれているとき、あるいは夜間、徐々に室温を低下させるときにはこの運転モードに切り替わります。夏の夜間、室温が下がるときも同様です。

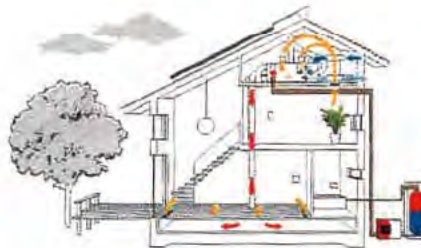

**ヒートポンプを利用した暖房**  
夜間や雨の日など太陽熱が利用できないときに、ヒートポンプで作った熱を利用して暖房します。暖房時には熱交換を行いながら新鮮な外気を取り込みます。

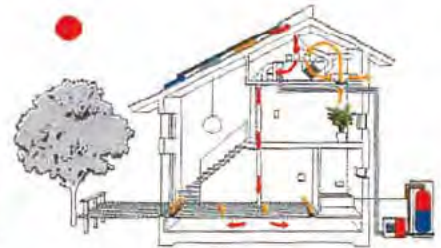

**太陽熱による暖房**  
晴天時には屋根で集めた太陽の熱を、室内に取り込んで暖房します。給湯はヒートポンプを利用します。

**温度リズム**

暮らしに好ましい温度変化をシステム制御し、住まい手一人ひとりにオーダーメイドされた温熱環境を提供することで、健康と快適さに貢献します。

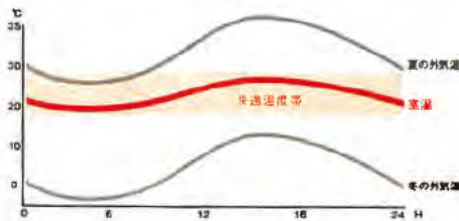

**宮崎で省エネ・低コスト**

太陽の恵み(太陽熱)とヒートポンプのハイブリッドシステムは、冬暖かく、夏涼しい生活の初期導入コストを抑え、さらに最小限の電力で維持費を抑えます。OMXと同じ温熱環境の一般住宅(エアコン+エコキュート)と比較すると、省エネ率は約40%。下記の電気料金は暖房・冷房・換気・給湯・照明・調理家電が含まれ、OMXの発電は年間180,768円。発電分を含めた年間の電気料金は-49,267円となり、ZEHも達成します。

**40%**  
省エネ率

**電気料金比較 [円]**

	1月	2月	3月	4月	5月	6月	7月	8月	9月	10月	11月	12月	合計
エアコン+エコキュートの家	29,165	23,115	22,672	11,906	10,446	13,728	19,792	20,996	15,417	10,535	14,979	25,213	217,963
OMXの家	14,608	11,483	11,485	8,933	9,329	9,933	11,708	11,670	10,164	9,400	9,730	13,056	131,501

計算条件 共通 地域：宮崎県宮崎市 延床面積：115.93㎡ 対象面積：102.7㎡ 建築UA値：0.55W/m<sup>2</sup>·K  
エネルギー算出方法：株式会社インテグラルOM標準ホーム文書 ver.4.13による  
エアコン+エコキュートの家 集熱面：なし 定額発電量：なし 暖房運転方式：全館24時間暖房 暖房設定温度：18-20℃ 冷房設定温度：27℃  
暖房機器：トイシ、床下を熱いた全館(総厚 COP6.0、冷房 COP5.5) 給湯機器：エコキュート (APF3.5)  
OMXの家 集熱面：アウトロDM (250W) 5.4㎡ 定額発電量：4.05kW 暖房運転方式：全館24時間暖房 暖房設定温度：16-20℃  
冷房設定温度：27℃ 暖房機器：経済標準：OMX



**宮崎住宅建設工業株式会社** TEL. 0985-56-8511

〒880-0923 宮崎県宮崎市希望ヶ丘1丁目37番24号 <http://www.miyajyu.co.jp> E-mail:miyajyu@miyajyu.co.jp



\*ノンケア給食衣\*

洗濯して **子のまんな** で大丈夫。  
 「10人が洗う10枚が同じに見える」  
 ノーアイロンの給食衣ができました。



前ボタン式  
 カップー式  
 胸あてエプロン

給食帽子  
 給食袋  
 他

快適な着ごころ

暑い季節は  
 着たがらない。

なんととっても、綿の肌触りです。  
 綿が多ければ、肌にはなじむけどシワになる。ポリエステルだけだと、ベタつきが不快。「らくらく給食衣」は綿15%・ポリエステル85%・含む交織繊維を使用、発汗時の不快感を緩和します。



簡単お手入れ

洗って、たたんで、もうおしまい。

形態安定性の高い繊維です。  
 交織のポプリンを使うことで、素材の安定性を高めました。洗濯後たたんでいただくだけで、気になるシワをブロックします。



従来の給食衣

ノンケア給食衣

糊付けすると汚れが  
 付きにくくなるのはわかっているけど…。

防汚加工(エスメリガードHO)で、糊付け不要です。  
 特に頑固な醤油やカレーなどの汚れも、付きにくく落としやすくなりました。また、油脂系の汚れに強い防汚加工を施しました。さらに、洗濯時の糊付けによる、防汚の必要がなくなります。



次に使う子のために、アイロンで熱消毒…。

制菌加工(エスゼノス)が、  
 代わりに菌と戦います。  
 食中毒の原因となる有害菌(O-157を含む)の  
 繊維上増殖を防ぎます。SEK認証の安全性の  
 高い加工なので、安心してお使いいただけます。

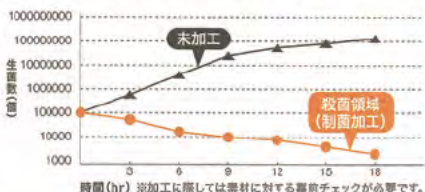

※カラーは【ピンク・クリーム・ブルー・若草】いずれかのご指定をお願い致します。※ご指定サイズのオーダー給食衣のご注文も承ります。

ご注文・お問い合わせは・・・学校生協会館内  
 最高の品を安心の  
 価格でお届けする **有限会社 学保** TEL 0120-79-6014



**おすすめのイベント情報**  
今すぐご予約を！  
**住宅選び成功への道セミナー**  
一生に一度といわれる  
家づくりで失敗しないために  
7/23(祝) 9/21(祝) **完全予約制**

# おすすめ物件 ご案内会

**おすすめのイベント情報**  
お早めのお申し込みを！  
**バーチャルラリー**  
6/14(日) 8/9(日)  
住宅建築体験・バスツアー(完全予約制) 豊良付  
建築現場、ご入居宅2軒を午前中でいっしょにご案内

**ミサワホームを見に行こう!**  
**Webご来場予約のお客様にプレゼント実施中!**

ミサワホームの特長・性能・デザイン等、ミサワホームの住まいづくりの全てがわかる住宅展示場へ是非お越しください。  
係員が不在の場合がありますので、ご予約の上お越し下さい。

**お越しの際は、ご来場予約がおすすめです。**

1 お待たせすることなくスムーズにご案内 2 事前にご希望をうかがい当日しっかり疑問解消 3 素敵なグッズをプレゼント!

詳しくは [ミサワホーム宮崎](#) [検索](#)



<p><b>宅地</b> ミサワホームタウン 下北方Ⅲ</p> <p><b>価格 1,380.2万円</b></p> <ul style="list-style-type: none"> <li>■土地/266.28㎡(80.54坪)</li> <li>■第1種低層住居専用地域</li> <li>■建ぺい率/40% ■容積率/60%</li> <li>■地目/宅地 他</li> <li>■大宮小学校区</li> <li>■JR宮崎神宮駅より徒歩25分 (売主)</li> </ul> <p>下北方高台の全6区画分譲地</p>	<p><b>宅地</b> ミサワホームタウン 霧島Ⅲ</p> <p><b>価格 1,843万円</b></p> <ul style="list-style-type: none"> <li>■土地/179.08㎡(54.17坪)</li> <li>■第1種低層住居専用地域・第1種住居地域</li> <li>■建ぺい率/60%</li> <li>■容積率/100%・200%</li> <li>■地目/宅地 ■西池小学校区</li> <li>■JR宮崎神宮駅より徒歩27分 (売主)</li> </ul> <p>西池小学校区全4区画分譲地</p>	<p><b>宅地</b> ミサワホームタウン 城ヶ崎Ⅱ</p> <p><b>価格 993万円</b></p> <ul style="list-style-type: none"> <li>■土地/152.50㎡(46.13坪)</li> <li>■第2種中高層住居専用地域・第2種住居地域</li> <li>■建ぺい率/60% ■容積率/200%</li> <li>■地目/宅地</li> <li>■赤江小・赤江東中学校区</li> <li>■城ヶ崎バス停徒歩1分 (売主)</li> </ul> <p>城ヶ崎郵便局近く6区画分譲</p>	<p><b>宅地</b> 源藤C号地</p> <p><b>価格 1,248万円</b></p> <ul style="list-style-type: none"> <li>■土地/176.91㎡(53.51坪)</li> <li>■第1種低層住居専用地域</li> <li>■建ぺい率/50% ■容積率/80%</li> <li>■地目/田(宅地に変更予定)</li> <li>■南小校区徒歩8分</li> <li>■JR南宮崎駅より徒歩22分 (売主)</li> </ul> <p>南小学校近くニトリモール徒歩2分</p>
<p><b>宅地</b> ミサワホームタウン 加納台</p> <p><b>価格 1,098万円</b></p> <ul style="list-style-type: none"> <li>■土地/303.28㎡(90.74坪)</li> <li>■第2種中高層住居専用地域</li> <li>■建ぺい率/60% ■容積率/200%</li> <li>■地目/宅地</li> <li>■加納小学校区</li> <li>■宮崎学園短大・国際大バス停徒歩5分 (売主)</li> </ul> <p>南道路 3区画分譲地</p>	<p><b>宅地</b> ミサワホームタウン 苜蒲の杜Ⅱ</p> <p><b>価格 798万円</b></p> <ul style="list-style-type: none"> <li>■土地/261.16㎡(79.0坪)</li> <li>■第1種住居地域</li> <li>■建ぺい率/60% ■容積率/200%</li> <li>■地目/宅地</li> <li>■東小学校区</li> <li>■JR都城駅より徒歩20分 (売主)</li> </ul> <p>利便性の高い人気の東小学校区</p>	<p><b>宅地</b> 昭和町</p> <p><b>価格 880万円</b></p> <ul style="list-style-type: none"> <li>■土地/135.23㎡(40.90坪)</li> <li>■第1種低層住居専用地域</li> <li>■建ぺい率/60% ■容積率/100%</li> <li>■地目/宅地</li> <li>■潮見小学校徒歩12分</li> <li>■JR宮崎駅より徒歩12分 (売主)</li> </ul> <p>宮崎駅近く 市中心地</p>	<p><b>宅地</b> ミサワホームタウン 吉</p> <p><b>価格 898万円</b></p> <ul style="list-style-type: none"> <li>■土地/166.48㎡(50.36坪)</li> <li>■第2種中高層住居専用地域</li> <li>■建ぺい率/60% ■容積率/200%</li> <li>■地目/宅地</li> <li>■赤江小・赤江東中学校区</li> <li>■東田吉バス停徒歩3分 (売主)</li> </ul> <p>赤江東中学校そば3区画分譲地</p>
<p><b>宅地</b> ミサワホームタウン 平野台</p> <p><b>価格 980万円</b></p> <ul style="list-style-type: none"> <li>■土地/185.92㎡(56.24坪)</li> <li>■第2種低層住居専用地域</li> <li>■建ぺい率/50% ■容積率/100%</li> <li>■地目/雑種地</li> <li>■加納小学校徒歩15分</li> <li>■JR加納駅より徒歩8分 (売主)</li> </ul> <p>加納のまち近くの高台</p>	<p><b>中古</b> 高崎町大牟田</p> <p><b>価格 780万円</b></p> <ul style="list-style-type: none"> <li>■敷地面積/554.45㎡(167.72坪)</li> <li>■延床面積/114.20㎡(34.54坪)</li> <li>■木造平屋建</li> <li>■昭和49年2月築</li> <li>■切替バス停徒歩3分</li> </ul> <p>閑静な住宅街 160坪越えのゆとりある敷地</p>	<p><b>宅地</b> 吉村大町</p> <p><b>価格 1,280万円</b></p> <ul style="list-style-type: none"> <li>■土地/174.05㎡(52.65坪)</li> <li>■第1種低層住居専用地域</li> <li>■建ぺい率/60% ■容積率/100%</li> <li>■地目/宅地 ■穂小校区</li> <li>■JR宮崎駅より徒歩13分 (売主)</li> </ul> <p>分譲地内東南角地</p>	<p><b>宅地</b> (販売代理) 佐土原広瀬北</p> <p><b>価格 888万円</b></p> <ul style="list-style-type: none"> <li>■土地/200.71㎡(60.71坪)</li> <li>■近隣商業地域</li> <li>■建ぺい率/80% ■容積率/200%</li> <li>■地目/宅地 ■広瀬北小学校徒歩9分</li> <li>■JR佐土原駅より徒歩16分 (売主)</li> </ul> <p>広瀬北小学校区、利便性の高いミニ分譲地</p>
<p><b>中古</b> 吉村町大町甲</p> <p><b>価格 1,200万円</b> <small>定借保証金込</small></p> <ul style="list-style-type: none"> <li>■敷地面積/195.91㎡(59.26坪)</li> <li>■延床面積/135.80㎡(41.07坪)</li> <li>■木造2階建(ミサワホーム) ■4LDK</li> <li>■平成11年7月築</li> <li>■定借期間/2048年12月迄</li> <li>■保証金/440万円(一括)</li> <li>■借地料/23,310円/月</li> <li>■共益費/540円/月 (専任)</li> </ul> <p>宮崎駅徒歩圏に定借中古</p>	<p><b>中古</b> 希望ヶ丘3丁目</p> <p><b>価格 2,680万円</b></p> <ul style="list-style-type: none"> <li>■敷地面積/198.39㎡(60.01坪)</li> <li>■延床面積/121.72㎡(36.82坪)</li> <li>■木造2階建</li> <li>■4LDK</li> <li>■平成19年10月築</li> <li>■JR日南線南方駅徒歩8分 (専任)</li> </ul> <p>太陽光発電付</p>	<p><b>中古</b> 淀川1丁目 <small>【コアマンション淀川ネクステージ】</small></p> <p><b>価格 1,890万円</b></p> <ul style="list-style-type: none"> <li>■専有面積/75.06㎡(22.70坪)</li> <li>■管理費・駐車場1台・修繕積立金 合計22,100円/月</li> <li>■3LDK ■平成17年2月築 (仲介)</li> <li>■JR南宮崎駅より徒歩16分</li> </ul> <p>売マンション9階建4階部分 眺望(大淀川)</p>	<p><b>中古</b> (仲介) 吉村町北中</p> <p><b>価格 2,580万円</b></p> <ul style="list-style-type: none"> <li>■敷地面積/165.31㎡(50.00坪)</li> <li>■延床面積/111.16㎡(33.62坪)</li> <li>■木造スレート葺2階建 ■3LDK</li> <li>■平成23年7月築 ■穂小校区</li> <li>■引渡時期/応相談</li> <li>■大町バス停徒歩2分 (仲介)</li> </ul> <p>南道路にミサワホーム築浅物件</p>

気になる物件の詳細は [ミサワホーム宮崎](#) [検索](#) 又は下記フリーダイヤルまで

**MISAWA** **ミサワホーム九州 宮崎支店** 住まいを通じて生涯のおつきあい

〒880-0805 宮崎市橋通東4丁目2-6 エリーズ宮崎ビル7F TEL/0985(28)6311 広告有効期限/令和2年7月15日

建設業許可番号/国土交通大臣(特-30)第16925号 宅地建物取引業免許/国土交通大臣(5)第5560号 九州不動産公正取引協議会加盟

www.kyushu.misawa.co.jp お問い合わせフリーダイヤル **0120-7-33046** みさわほーむ

●どうぞお気軽にお問い合わせください。 ※水曜日が定休日となっております。



# 自然と共生の住まい

都城市一万城町  
モデルハウスオープン

毎週日曜日 見学会・相談会開催 AM10:00~PM5:00

太陽熱床暖房システム「そよ風」搭載  
データグラフ

※朝方 外気温 -2℃の時屋内は無暖房にて 15.8℃  
※朝方 外気温 +2℃の時屋内は無暖房にて 18℃

弊社一万城モデルハウス令和2年1月1日~1月6日

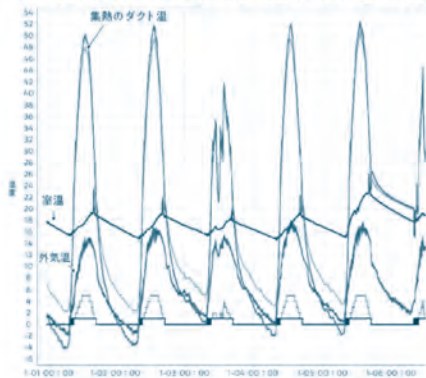

太陽熱で床暖房する家



一日中ゆっくり空気が換気され  
新鮮な外気を取り込む

## 住宅性能

- ・耐震等級3(消防署や警察署など防災の拠点となる建物と同等レベルの耐震性)
- ・BELS5つ星を取得。
- 外皮性能基準  
UA値=0.42  
(UA値が小さいほど断熱性能は良く、省エネ基準値で見た場合、最も厳しい北海道の基準「0.46」を上回る数値)



一万城モデルハウス地図

Googlemap▶



HPでも案内中

松元建設

検索

## リフォーム

## 新築

女性設計デザイン  
ご相談おながい隊が  
女性ならではの  
こまかい気づかいで  
ご相談お受けしています



田中  
一級建築士



伊達  
二級建築士



阿久根  
インテリアコーディネーター  
キッチンスペシャリスト



丸本  
二級建築士



前田  
リフォームアドバイザー  
宅建士



松下  
リフォームアドバイザー  
二級建築士

完成



## 中古住宅購入後のリノベーションモデルハウス

毎週日曜日 見学会・無料相談会開催中

毎週日曜日オープン  
AM10:00~PM5:00

耐震性・温熱環境  
劣化対策を長期優良  
住宅と同等の基準へ改善

## モデルハウスカフェ

コーヒー・お茶・スイーツ等  
ご用意しています。  
(料金は頂いていません。)



## 当立野リノベーションモデルハウス販売開始

【完成】平成28年9月末 リノベーション完成  
【建物延床面積】 89.34㎡(27.02坪)  
【敷地面積】 256.12㎡(77.47坪)  
長期優良住宅化リフォーム補助金対象住宅として  
リノベーション、薪ストーブ設置、  
ハーフユニットバス仕様他

For Sale

¥2,178万(税込)  
(値下げしました)

ジェルコ  
ジェルコ2016年  
リフォームデザインコンテスト  
全国優秀賞 受賞建物

南・東道路  
【土地価格700万 施工費2,150万 計 ¥2,850万】  
→ ¥2,178万(税込)にて販売

松元建設 検索

松元リノベーション不動産 検索

HPでも案内中!

宮崎県学生協指定店・薩摩中島壁施工サポート店・一級建築士事務所登録・  
宅地建物取引業者・増改築相談員・指導員の店(社)日本住宅リフォーム産業協会会員・  
既存住宅状況調査技術者のいる店・耐震診断士のいる店

(株)松元建設 松元建設 検索

リフォームセンターマツモト  
松元建築士事務所

TEL.0986-26-7322  
FAX.0986-26-7327  
http://www.m-kaeru.com 都城市早水町21-11-2

松元リノベーション  
不動産(松元建設不動産事業部)

専用サイト  
松元リノベーション不動産 検索

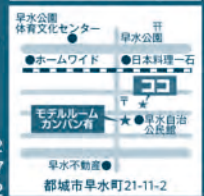





宮崎県学校生活協同組合の皆様へ



人にときめき、物にきらめきを  
**あなぶき興産**

宮崎県学校生活協同組合の方は  
**分譲価格(税抜)×1.5%の提携割引**がごさいます。

## アルファスマート青葉東 資料請求受付中!

櫛小学校  
徒歩 **2分** (約120m)

子育てを  
応援!

お買い物を  
応援!

フードリー青葉店  
自転車 **4分** (約970m)

詳しくは公式ホームページへ

あなぶき青葉東 検索

お出かけを  
応援!

櫛小バス停(北側)  
徒歩 **1分** (約50m)

JR「宮崎」駅  
自転車 **6分** (約1,680m)

イオンモール宮崎  
自転車 **3分** (約9250m)

【全体物件概要】●物件名称/アルファスマート青葉東●所在地/宮崎県宮崎市吉野町久保田甲433番2●交通/JR「宮崎」駅 徒歩21分、宮崎交通「櫛小」バス停(北側) 徒歩1分●総戸数/54戸●敷地面積/1,927.35㎡(雑草申請時)●建築面積/675.75㎡(雑草申請時)●建築延床面積/4,546.42㎡(雑草申請時)●建築確認番号/第E21-1904164号(2019年5月23日)●構造/鉄骨コンクリート造10階建て●地目/宅地●用途地域/第二種住居地域●法定幅員/70%●内規/約1,600㎡●専有面積/200㎡●駐車場/54台(平面駐車場)●駐車場使用料(月額)/0円●駐輪場/100台●駐輪場使用料(月額)/0円●バイク置き場/5台●バイク置き場使用料(月額)/500円●完成予定日/2020年11月下旬●入居予定日/2020年12月下旬●完成予定日/入居予定日は工事状況等により変更となる場合がございます。予めご了承ください。●売主/穴吹興産株式会社●設計監理/株式会社グリーン・デザイン●施工/大和建設株式会社●敷地所有権/穴吹興産株式会社●分譲後の権利形態/敷地・専有面積割合による所有権の共有、建物(専有部分)区分所有権、(共有部分)専有面積割合による所有権の共有●管理形態/管理組合方式による管理組合と株式会社穴吹ハウジングサービスとの間で管理委託契約を締結●設計図書閲覧場所/穴吹興産株式会社●分譲金等保証機関/西日本住宅産業信用保証株式会社【分譲物件概要】●販売戸数/22戸●販売価格(税込)/2,380万円~3,280万円●最も販売価格帯/2,500万円台(8戸)●住居間取り/3LDK(22戸)●専有面積/67.35㎡~74.78㎡●バルコニー面積/11.61㎡~28.12㎡●アルコーブ面積/1.91㎡~2.45㎡●管理費(月額)/10,600円~11,800円●修繕積立金(月額)/4,500円~5,000円●災害積立金(月額)/300円●修繕積立基金(購入時一括)/344,000円~382,000円●災害積立基金(購入時一括)/10,000円●広告有効期限/2020年6月末日

販売価格(税込) **3LDK 2,300万円**台～

お問い合わせ  
「アルファスマート青葉東」  
マンションギャラリー ☎ **0120-530-771**

●営業時間/10:00~19:00  
●定休日/火・水曜日(祝日除く)  
●宮崎市宮崎駅東2丁目3-2

**完全予約制**  
ご予約の上ご来場ください。

## 街中 URBAN LIFE

### アルファスマート 高松通り 資料請求受付中!

詳しくは公式ホームページへ

あなぶき宮崎 検索

JR「宮崎」駅  
徒歩 **6分** (約1,740m)

宮崎山形屋  
自転車 **4分** (約1,010m)

鮮ど市場元宮店  
徒歩 **4分** (約270m)

宮崎県立宮崎病院  
徒歩 **4分** (約300m)

【全体物件概要】●物件名称/アルファスマート高松通り●所在地/宮崎県宮崎市東2丁目1番3,2番1,2番2,5番2,3番3,4番4,4番2,21番,22番,23番,24番,25番,26番●交通/JR「宮崎」駅 徒歩より徒歩4分●総戸数/63戸●敷地面積/2,356.89㎡(雑草申請時)●建築面積/744.93㎡(雑草申請時)●建築延床面積/5,370.00㎡(雑草申請時)●建築確認番号/ER149031127号(令和元年9月4日付)●構造/鉄骨コンクリート造 地上10階建て●地目/宅地●用途地域/第二種住居地域●法定幅員/70%●専有面積/200㎡●駐車場/63台(平面駐車場)●駐車場使用料(月額)/0円~7,000円●駐輪場/74台●駐輪場使用料(月額)/0円●バイク置き場/5台●バイク置き場使用料(月額)/300円●完成予定日/2021年2月下旬●入居予定日/2021年3月下旬●完成予定日/入居予定日は工事状況等により変更となる場合がございます。予めご了承ください。●売主/穴吹興産株式会社●設計監理/株式会社アトリー・デザイン●施工/株式会社あなぶき加賀建設●敷地所有権/穴吹興産株式会社●分譲後の権利形態/土地・建物専有面積割合による敷地(所有権)の共有、建物(専有部分)区分所有権、(共有部分)建物専有面積割合による共有●管理形態/管理組合方式による管理組合と株式会社穴吹ハウジングサービスとの間で管理委託契約を締結●設計図書閲覧場所/穴吹興産株式会社及びアルファスマート高松通りマンションギャラリー●付金等保証機関/西日本住宅産業信用保証株式会社【分譲物件概要】●販売戸数/19戸●販売価格(税込)/2,540万円~3,660万円●最も販売価格帯/3,500万円台(4戸)●住居間取り/3LDK●専有面積/68.08㎡~82.24㎡●バルコニー面積/10.44㎡~15.05㎡●アルコーブ面積/1.48㎡~2.69㎡●管理費(月額)/9,800円~11,800円●修繕積立金(月額)/4,100円~5,300円●災害積立金(月額)/300円●修繕積立基金(購入時一括)/335,000円~403,000円●災害積立基金(購入時一括)/10,000円●広告有効期限/2020年6月末日

販売価格(税込) **3LDK 2,500万円**台～

お問い合わせ  
「アルファスマート高松通り」  
マンションギャラリー ☎ **0120-530-772**

●営業時間/10:00~19:00  
●定休日/火・水曜日(祝日除く)  
●宮崎市宮崎駅東2丁目3-2

**完全予約制**  
ご予約の上ご来場ください。

※提携割引の詳細については各物件の担当スタッフまでお尋ねください。※物件詳細につきましては、各物件の公式サイトにて御確認ください。※プレゼントはモデルルームをご見学の際、アンケートにお答えいただいた方に限りです。※次回ご来場の方に限らせていただきます。※1家族につき1個とさせていただきます。※未成年の方のみのご来場は対象外とさせていただきます。予めご了承ください。※他のプレゼントとは併用できません。※画像はイメージです。※掲載の完成予想図は図面を基に描き起こしたものにCG加工を施したもので、実際とは多少異なる場合がございます。予めご了承ください。※掲載の周辺環境写真はアルファスマート青葉東・2019年5月/アルファスマート高松通り・2017年12月に撮影したものです。※徒歩分は80m=1分、自転車は300m=1分で地図上の概算距離より算出したおおよその時間です。※地図は概略図につき省略されている道路・施設がございます。





# おあしすコーナー

～組合員の皆さまから学校生協へちよっと一言～



コロナウイルスで休校になりましたが、いつ子供たちが登校してもいいように、準備をしています。早く、学校が再開される日を心待ちにしています。(N.M)

オアシスが配られると、皆集中して一読。そして無言。それから「クイズの答え、分かった?」「ナンプレできた?」と職員室での一種のカンフル剤(?)のような貴重な時間が慌ただしい中流れます。(Y.E)

臨時休校で休日に時間があつたので、人生初のナンプレに挑戦しました。苦戦 2 時間、数字がマスにきれいに入り、思わずヤッターと叫んでしまいました。学校は休みでも脳みそが休んでなくて良かったと思った土曜日でした。答えが合っているといいなあ～。それよりもコロナウイルス終息してほしいです。(小林の温泉大好きスパティチャー)

富高小学校、宮崎東中学校は娘と息子が通った思い出深い小中学校です。久しぶりに表紙で見てなつかしかったです。富高小の木々はゆうかりの木で心地よい風が気持ちよかったです。東中の行幸の森は、日差しよけになり、運動会のお弁当を食べる場所になっていました。(柴田雅弘)

定年退職後、朝をゆっくり過ごせるようになり、NHK の朝ドラにどっぷりとはまってしまいました。毎朝 8 時前には、涙をぬぐうハンカチをもって、テレビの前に座るのが日課です。「なつぞら」の草刈正雄さん、よかったあ。(T.T)

はじめてナンプレをしました。おもしろかったです。時間を忘れて夢中になりました。コロナウイルス感染症の影響で臨時休校の中、職員みんなで卒業生の胸花を手作りしました。規模を縮小しての卒業式となりますが、心をこめておくりたいと思います。(N.K)

在校生のいない卒業式を少しでもさみしいものにさせないよう、職員で桜を切り取り、体育館だけでなく、校内にも飾りつけをしました。元気に巣立って、大きく羽ばたいてほしいです。(中学校教員)

学校クイズは、県内各地の学校のことを知ることができるいい機会になっています。毎回、楽しく家族で挑戦させてもらっています。(F.H)

学校クイズや学校紹介のコーナーが新しくできていることを知り、毎回見るのが楽しみになりました。心配や不安の多い今日ですが、平和で心穏やかに過ごせるようになることを日々願っております。明るいニュースや元気の出るニュースが増えますように…!(チューリップ)

「新型コロナ」という言葉をニュースで聞かたびに、あれ?トヨタのコロナが復活したのかなと思う、古い世代の一人です。早く終息してほしいです。(サンデー毎日)

子どもがゲームの影響で日本刀に興味をもつようになり、綾や日南まで、宮崎出身の刀工の作品を見に行ってきました。きっかけはともあれ、宮崎の歴史の一端に触れたのは、いいことです。(N.K)

先行き不安なことばかりですが、我が家は健康を意識するようになりました。仕事から帰って、食事を済ませ、家族全員でウォーキングをしています。我が娘達は日中は留守番。運動不足の解消にもなり、みんなで会話しながら楽しい時間を過ごしています。(N.E)

登山の修学旅行の話が気に入りました。(K.M)

## 事務局からちよっと一言

「Stay Home」で少しずつ断捨離を始めました。こどもたちのものはつい手が止まり、思い出に浸ってしまっていますが、いろいろな人に支えられていたなあ～と感謝しながら片付けています。学校生協は今年創立 60 周年を迎えます。感謝の気持ちを込めて記念キャンペーンなどを計画しています。これからも「くらしの『いいね』を届ける学校生協」をどうぞよろしくお願いいたします。



経理担当  
高木 恵子

おあしすあるばむへの写真のご投稿もお待ちしています。コメントと写真をメールでご送付ください。

✿ご投稿は、学校生協まで✿ E-mail : scoop@siren.ocn.ne.jp

＼採用者には粗品を進呈します!／



# ナンプレ

## ルール

- ①空いているマスに、1～9 までの数字のどれかを入れます。
- ②縦列・横列・太線で囲まれた3×3のブロックのどれにも1～9までの数字が1つずつ入ります。

## やり方

同じ列や、同じ 3×3 のブロックにすでに入っている数字は入れられないことを利用して解きます。例えば左上のブロックにまだ2が入っていないのでどこかに2が入るはず。このブロックで同じ列に2がないのは、真ん中の右のマスだけです。そこでここが2だと決まるのです。

1	5					7	2
9				7			5
			8	2			
		4				3	
	1			8			4
		8				6	
			3	1			
7				4			3
4	2					5	6

### ◆問題◆

二重枠（2カ所）に囲まれた場所に入る数字の合計はいくつ？

3月号の当選者 (敬称略)

おめでとうございます!!

ふるってご応募  
ください!!

★3月号の正解 [4]  
(応募総数 75 通)

### ◆クイズ応募規定◆

- ☆郵便はがきまたは下記FAX応募用紙でお送りください。
- 【ホームページ (<http://www.scoop.or.jp/>) のお問い合わせメールフォームからもご応募できます。】

学校クイズのルールは表紙をご覧ください。  
小・中・県立学校すべてを正解の方から抽選します。

880-0903  
宮崎県宮崎県立学校生協  
「おあしす」係

●ナンプレの答え  
●学校クイズの答え  
①②③  
「ちょっと一言」  
  
所属(学校)名  
お名前  
組合員コード

3	①	8	5	6	9	4	7	2
7	9	5	3	4	2	1	8	6
2	4	6	8	7	1	3	5	9
9	7	8	1	5	8	2	6	4
4	6	2	9	3	7	5	1	8
8	5	1	6	2	4	9	③	7
6	8	9	4	1	5	7	2	3
5	3	7	2	9	6	8	4	1
1	2	4	7	8	3	6	9	5



★第4回 学校クイズの答え (応募総数 68 通)

- ①富高小学校 ②宮崎東中学校 ③延岡しろやま支援学校

当選者  
(敬称略)

5月号の  
景品 ナンプレ 2,000円図書カード 5本  
学校クイズ 2,000円図書カード 5本

締切日 6月12日(金)

FAX 応募用紙 (ちょっと一言・クイズの答え・資料請求) フリーダイヤルFAX 0120-53-9052

所属所(学校)名	<small>ご選考の方は未記入で結構です。</small>	おあしすコーナーに掲載の場合のお名前は
お名前		1. 本名 2. イニシャル
組合員コード		3. ペンネーム ( )

ナンプレの答え

学校クイズの答え ①小学校 ②中学校 ③県立学校

おあしすコーナー「ちょっと一言」\*クイズの応募にかかわらず、何でも結構です。ご自由にお書きください。

学校クイズや学校紹介へのご応募もお待ちしています。  
資料請求等ご希望がございましたら、下記の欄にご記入ください。(○印)

学校生協加入希望	MC・ETCカード申込書希望	教職員共済資料希望
共同購入チラシ登録希望	ETCカード申込書希望	その他 ( )



# 組合員証でIDカードをお持ちの方も オトクな OASIS カードに変更できます！



## ○えむ割店は割引が大きい！



宮崎信販の「えむ割店」で、OASISカードを利用すると、ご請求時に文具の「デサキ」や靴のテツカ、紳士服のフタタなどが3~10%割引になります。

また、ガソリンえむ割店ではガソリンが1ℓあたり3円値引になります。

えむ割店の一覧はこちらから！→



## ○ OASIS カード独自の飲食店割引がオトク！

全国の対象飲食店で OASIS カードを利用すると、ご請求時に3%割引になります。

オトクなお店の一例はこちら！！

コメダ珈琲店  
サンマルクカフェ  
スターバックスコーヒー  
タリーズコーヒー  
ドトールコーヒー  
ガスト  
ジョイフル



CoCo壱番屋  
すき家  
浜勝  
平家の郷  
焼肉きんぐ  
焼肉なべしま  
ケンタッキーフライドチキン



くら寿司  
はま寿司  
マクドナルド  
モスバーガー



※ 店舗の一例は2020年3月1日~31日に利用があった OASIS カードのデータを基に作成しております。

この割引制度は「JCBから」「飲食店として」利用情報が届いた利用分に適用する OASIS カード独自の割引で、請求が確定した後に割引をしています。

店舗がJCB加盟店として売り上げを計上しない場合（モバイル端末（クイックペイ）や他社端末（エアペイ等）を利用した場合）や、JCBへ飲食店として登録をしていない場合（お土産等の取扱いがあり食料品等で登録している場合など）は、上記の条件にあてはまりません。

### <ご了承のうえご利用ください>

- ・大手飲食店（チェーン店等）では、店舗ごとに決済端末や決済方法が異なる場合があるため、店舗によっては割引にならない場合があります。
- ・過去に割引になっていた店舗でも、今回のご利用時に条件を満たしていない場合は割引になりません。
- ・学校生協および宮崎信販にお問い合わせいただいても、ご利用時点での店舗の決済端末等を確認することができませんので、割引店舗をお答えすることができません。

割引制度についてのお問合せ先

宮崎県学校生活協同組合 電話 0120-29-6011

この割引は「意外なおトク店を発見！」「このお店も割引に！？」という、宝探しのようなイメージで楽しんでください。

そしておススメの割引店を見つけたら、

周りの先生にも教えてあげてくださいね。

「OASIS カード」は学校生協の組合員証です。IDカードからの変更も随時受付中！

