

おあしす

学生協だより

OASIS

Contents

2021年3月ご退職予定のみなさまへ……………P2・3
 ホームページリニューアルのお知らせ……………P4
 正月食品最終締切のご案内……………P6
 みやざきの宝、みやざきの力……………P9
 OASISカードガソリンえむ割店一覧……………中綴じ

第7回 学校クイズ

ある学校にちなんだ写真を掲載しています。
 この写真だけをヒントに学校名がわかりますか？
 それぞれの写真のヒントページにヒントが載っています。
 わかった方は p27 の FAX 応募用紙や
 お問い合わせメールなどからご応募ください。



ヒント
4
ページ



小学校部門
 明治7年に開校した
 伝統ある学校です。
 校庭には大きなクスノキや
 イチョウの木などが
 あります。

ヒント
11
ページ

中学校部門
 平成元年(1989年)4月に
 赤江中学校から分離して開校
 しました。教育目標は、
 フロンティア精神で活気にあふれ、
 心豊かな、自ら学ぶ、
 たくましい生徒の育成。

県立学校部門
 都工会館という県立高校
 唯一の学食があります。
 駐車場と学校前の歩道に
 ご神木が鎮座
 しています。



ヒント
16
ページ



「フロンティア精神」



「この学校でのおもいで」や「うちの学校も難しいよ」などの挑戦もお待ちしております。

11 2020
 NOVEMBER



くらしの「いいね」を届ける 学校生協
宮崎県学校生活協同組合
 〒880-0903 宮崎市太田1-25



[TEL] 0120-29-6011
 [FAX] 0120-53-9052
 [URL] <http://www.scoop.or.jp>
 [E-mail] scoop@siren.ocn.ne.jp

**えむ割店
 増加中!!**

えむ割し お得な
 割引!!

MC CARD
 2020年11月

2021年3月ご退職予定のみなさまへ

永年にわたり学校生協へご理解ご協力をいただき、誠にありがとうございます。

毎年1月に、各所属所の所属長様ならびに厚生担当者（委員）様を通じて、ご退職予定者の皆さまの集約をさせていただいております。

集約後、ご本人様へお手続き書類を送付いたしますので、お早めにお手続きくださいますようお願いいたします。

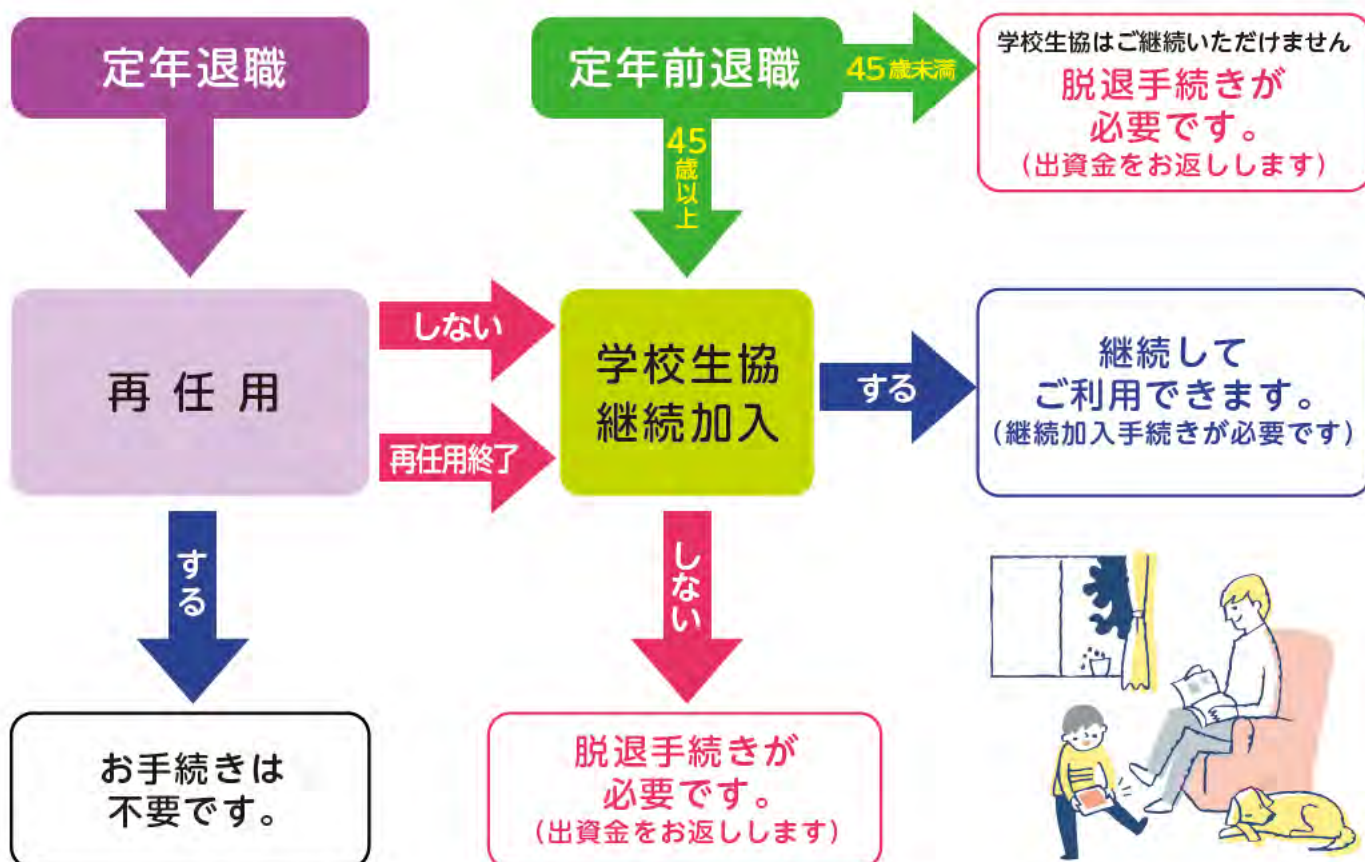

宮崎県学校生活協同組合継続加入規程

宮崎県学校生活協同組合『退職組合員用』加入・利用規程より抜粋

(加入規程)

第2条 在職中に学校生協組合員であり、45歳以上の公立学校共済組合員、市町村職員共済組合員またはその他の各公務員共済組合員であることと下記を条件とします。

- (1) 出資金は、3万円以上（現職時の出資金を継続）とします。3万円未満の方は、3万円まで増資をしていただきます。
- (2) 利用代金の支払いは原則として郵便局預金または、九州労働金庫の口座振替とします。なお、請求案内は毎月金額の変更がない場合、初回のみとします。
- (3) 組合員証はIDカードかMC機能付カード（本人カード）とします。
- (4) 原則として宮崎県内に住所を有すること、かつ、居住していることとします。ただし、県外へ転居し、『グループ保険退職後継続加入制度』に加入される場合、『グループ保険退職後継続加入制度』に限り加入を認めます。

◆継続加入の場合と脱退の場合の比較表◆

		継続加入の場合	脱退の場合
お手続き書類		①継続加入申込書 ②ゆうちょ銀行(郵便局)の「自動払込利用申込書」または、九州ろうきんの「預金口座振替申込書」	①出資金払戻請求書
出 資 金		現職中の出資金(3万円以上)で継続加入できます。 (3万円未満の場合は、3万円までの増資をお願いします。)	出資金は6月中旬にご指定口座へ送金いたします。
組合員証	学校生協 MC(OASIS)カード または ID カード	【継続】してご利用できます。	ご利用できません。
物品購入等	「自主供給」 共同購入・カタログ 正月食品等	【登録制】でご利用できます。 ※長期間ご利用のない場合はお届けを停止させていただきます。	ご利用できません。
	「指定店供給」 一般指定店・ガソリン 全国学校生協指定店・書店 住設・車検・修理 等	ご利用できます。	
	「週配共同購入」 COOP みやざきとの提携事業	学校班でのご利用はできません。	
保険等	新・グループ保険 (あんしん) (グループ保険 医療保障保険 総合レジャー補償)	【継続更新できます。】※1 ・69歳6カ月まで更新できます。 (長期療養収入補償制度を除く) ・69歳6カ月以降、グループ保険のみ個人保険へ移行できます。	【6月で満期終了となります。】 ・保険料の払込は5月分まで(保障は6月末満期まで)です。3月に4、5月分を加算してご請求(長期療養収入補償制度は除く)します。
	アフラック生命保険 (がん保険・医療保険等)	【団体扱契約】【集団扱契約】で継続できます。	【個別契約】で継続できます。 ※保険会社より関係書類が届きますので、必ず手続きをお願いします。
	自動車任意保険		
	ゴルファー保険		
	簡易保険・かんぽ生命保険	【団体扱いは3月で終了です。】 ※個別契約への変更が必要です。郵便局で必ず手続きをお願いします。	

※1 ご退職時に加入されていたコースの保障額を超えることはできません。また、グループ保険については退職後継続いただけるコースは月払いのみで上限は1400万円です。

学校生協では保険の相談を随時受け付けています

学校生協では、保険の相談を随時受け付けています。ご退職に伴う保障の見直しなど、相談のご希望は学校生協事務局へお問い合わせください。場所や日時をご相談のうえ伺いいたします。

ご連絡先

宮崎県学校生活協同組合 フリーダイヤル **0120-29-6011**

宮崎県学校生活協同組合独自の福利厚生制度

加入
していて
あんしん

「新・グループ保険(あんしん)」の 更新・新規加入のご案内(お願い)

- 宮崎県学校生活協同組合の組合員のみ加入できる組合員同士の助け合いの制度です。
- 掛金は団体保険として割引を適用
- グループ保険、医療保障保険のそれぞれについて、1年ごとに収支計算を行って剰余金が生じた場合には配当金として加入者に還元

グループ保険

死亡保障・高度障がい保障
不慮の事故による障がい保障・入院保障

医療保障保険

病気やケガによる入院保障

総合レジャー補償

ケガの補償に5つのあんしんをセット

長期療養 収入補償制度

病気やケガによる収入補償

■募集期間：2020年12月7日(月)～2021年2月19日(金)

■保険期間：2021年7月1日～2022年6月30日(1年更新)

- 募集期間中に、制度推進員が、各種ご案内(保障内容説明・新規申込・契約内容変更・退職手続き・給付金請求等)のために所属所へお伺いいたします。

※制度推進員は、【新型コロナウイルスの感染拡大防止対策】を十分に行い、短時間でのご説明を予定しています。

《新規の方》…12月7日よりご案内します。

《更新の方》…1月上旬に「お申込み手続き書類およびパンフレット」をお届け後、ご案内します。コース変更は年に1度のこの時期のみとなります。

※現在ご加入の方で、加入内容に変更のない方は、「自動更新」となりますので、お手続きは不要です。

詳しくは1月にお届けします「新・グループ保険(あんしん)」パンフレットをご覧ください。

お問合せ先

宮崎県学校生活協同組合

《県立学校事務取扱窓口》

宮崎県高等学校教職員組合

フリーダイヤル 0120-29-6011 (通話料無料)
TEL 0985-53-6011

フリーダイヤル 0120-72-8085 (通話料無料)
TEL 0985-72-8080

宮崎県学校生協オリジナル企画!!

2020年
予約受付開始

学校
生協の

正月食品

今年も特別
1 釧路昆布
2 CO-OP 数の子

通常価格より
10%割引

1・2以外の全商品
通常価格より
5%割引

最終締切日

11月27日(金)

学校生協必着

※1月請求

〈商品のお届け予定日〉 ■学校(所属所)・・・12月16日(水)、17日(木) ■退職組合員・・・12月17日(木)、18日(金)、19日(土)

厚めのものを選別しています。
肉厚で味がよく、昆布巻きや
佃煮、煮物に最適です。

限定1,200本

昆布と数の子は
25年以上学校生協で
購入しています。
我が家の正月に
欠かせないものです。

申込番号

1

釧路昆布

通常
価格 **¥1,458** (税込)

[規格] 300g/袋 ①常温1年 ②北海道 ③広島県

※予定数量に達した場合は先着順となります。ご了承ください。



昆布はずーっ
とお歳暮としても
使い続けています。

※イメージ

無漂白の数の子を使用。

見た目を良くするための過酸化
水素での漂白処理をせず、
かずのこ本来の色・しっかりと
した歯ごたえが味わえます。

限定1,320個

※イメージ

要冷蔵

※イメージ

数の子は長年
使わせてもらっています。
安心、安全が
一番です。

数の子が
「皮むき済」になってる!!
おいしい数の子が
さらに手軽にいただける
ようになりうれしいです。

皮むき済に
なりました!

申込番号

2

CO-OP
数の子(松)

通常
価格 **¥1,980** (税込)

[規格] 200g(トレーあり)/袋 ①冷蔵3ヶ月 ②カナダ ③北海道余市

※予定数量に達した場合は先着順となります。ご了承ください。



申込番号

3

かずの子
つけ汁

通常
価格 **¥356** (税込)

[規格] 300ml/瓶

①常温730日
②醤油(日本)、みりん(日本)
③香川県小豆島

1本で塩数の子
約300g分を
漬けられます。



焼津産かつお削り節と北海道産の昆布一番出し汁に、
本醸造醤油をブレンドしました。塩抜きした数の子にこれ1本!

※学生協だよりでは、正月食品の中でもおすすめの商品を掲載しております。

全36品目取扱っておりますので、チラシをご希望の場合は学校生協までご連絡ください。

お買い物時間の短縮や新型コロナウイルス感染対策に！！

週配共同購入のご案内



コープみやざきのトラックが週に1回、学校へお届けに伺います！！

- ・1週間のメニューを決めて注文すると学校帰りの買い物の時間が短縮できます。
- ・チラシにはメニュー例や料理例も載っているので参考にしています。

などのご意見をいただいています。

コロナ感染対策で、店舗での購入から週配利用に変更される方もいらっしゃいます。



お問合せ、お申込みは 学校生協 へ
フリーダイヤル 0120-29-6011

OASISカードでキャッシュレスをはじめよう！

「キャッシュレスでコロナ感染防止対策！

ICチップ搭載で
安心安全！

スーパーは
サインレス・スピード決済！

JCBギフト券と交換できる
MCポイントも貯まってお得！



※一部の店舗や商品・金額によってサインが必要になる場合があります。

OASISカードはQUICPay   にも対応しています。

登録方法は宮崎信販ホームページよりご確認ください。

<https://www.miyazaki-shinpan.co.jp>



※QUICPayでの決済は、OASISカード独自のJCB飲食店割引は対象外となります。



Go To トラベルとは

エムシーツーリスト 坂元 勝利

7月22日から急速前倒しでスタートした「Go To トラベル事業」。スタート当初はまだ日本各地で新型コロナウイルス感染症が広がっていたので、県外に移動する方も限られていましたし、その複雑なしくみについて我々旅行会社もよくは理解出来ていませんでした。10月1日から東京都が追加された途端に、各メディアが拳って取り上げる様になり、今や「Go To トラベルを利用しないと損だ!!」といった風潮です。今回は「一期一会」というテーマからは逸れますが、Go To トラベル事業について旅行会社側から私なりの解説（嘆き）です。

○予算の流れ

総事業予算約1兆3,500億円。この巨額の予算の流れはどうなっているのでしょうか。国土交通省(観光庁)から委託を受けた共同事業体(旅行業協会やJTBなど大手旅行会社の共同体)に登録された旅行会社に予算は配分される仕組みになっています。登録の際に、昨年度の販売実績を報告しましたので、それに見合った?配分になっているのだと思っていました。はっきり言うと、大手旅行会社には沢山、中小旅行会社にはそれなりに、と言ったところでしょうか。当初我々は、その予算は、売上が激減した私達を助けてくれる為にもらえるものだと思っていました。それは大きな間違いでした。

○予算の対象はお客様

予算を貰えるのはお客様です。つまり我々は、お客様が利用しやすい様に、最寄りの窓口として対応する係だったのです。その窓口としてどれくらいのお客様に対応出来るのかという目安が昨年度の販売実績や従業員数だった訳です。今までは旅行代金の全額をお客様から頂いていましたが、Go To トラベルではお客様からはご旅行代金の65%分を頂き、残りの35%分はGo To トラベル事務局(税金)から入金になるという仕組みです。(10/1からは、15%分の地域共通クーポンを加えてお渡しして実質半額)そのGo To トラベル事務局からの入金額と地域共通クーポンの上限が、配分された予算までという事だったのです。ニュースで問題になっている(10/12現在)某ネット系の旅行会社が割引額を少なくしたという問題は、既に割り当てられた予算の上限に達してしまったからなのです。規定では半額を割引なさいではなく、「半額以内で」となっています。上限に達してしまったら、期間内でもその旅行会社ではGo To トラベルは適用にならないという事です。因みに、エムシーツーリストは予算が十分余っていますよ~!(笑)

○予算を貰う為に残業

我々旅行会社は、その35%分をGo To トラベル事務局から貰う為に、実績報告をする訳ですが、原資が税金なので、その手続きは大変です。確かに受注したという証明や、Go To トラベル適用の商品である事の証明、地域共通クーポンの在庫管理や有効期間の記入、適用エリアのスタンプ押し、キャンセルの場合の回収(紛失したら旅行会社が負担する)等々…。

コロナ以前と同じ入金をする為に、仕事量は倍以上です。もちろんGo To トラベルのおかげで売り上げは徐々に回復はしてきましたが、仕事量も比例して増えていきます。ニュースで一日中、地域共通クーポン券にスタンプを押し続ける社員の映像を見ましたが、大手ツアー会社ならそうしないと追いつかないと思います。

○これからの旅行とは

いろいろと愚痴りましたが、Go To トラベルが旅行業界の起爆剤になった事は事実だと思います。もちろん賛否両論はあるとは思いますが、だって原資は税金なのですから。ただ今回のコロナで私が感じた事は、これからは旅行のスタイルは変わるのだろうな~と。コロナウィルスが今後どうなっていくのかは分かりませんが、寄せ集めの団体旅行から仲間だけのグループ旅行へ。定番のコースからオリジナルのこだわりのコースへ。そして我々もそれに対応出来る「窓口」でなければいけないと。

エムシーツーリストの「えむ割」は、海外旅行・国内旅行パッケージツアーが3%OFF!!



※旅行プランやJRプランなど一部の商品は割引の対象外となります。各旅行会社のパッケージプランもお客さまによって異なります。詳しくはお問い合わせ下さい。

エムシーツーリスト



エムシーツーリスト株式会社

〒880-0805 宮崎県宮崎市橘通東4-9-23
TEL: 0985-24-6089 FAX: 0985-27-6721
URL: <http://www.mc-tourist.co.jp>
E-mail: info@mc-tourist.co.jp

全国旅行業協会会員
宮崎県知事登録旅行業第2-18号
観光旅行業務取扱管理者 坂元 勝利

みやぎきの宝、みやぎきの力

- 学校紹介 -

今回は
宮崎市立青島小学校
の紹介です



宮崎市立青島小学校

学校の概要

自ら学び 進んで行動し たくましく生きる 児童の育成
○よく考える子ども ○思いやりのある子ども ○元気な子ども



● タブノキ ●

本年度、開校・創立 147 年目を迎える歴史ある学校で、校区内には青島海岸や白浜海岸、青島神社等が点在し、宮崎市の観光地として地域全体が活気に満ち溢れています。校庭には大きな「タブノキ」があり、子どもたちを温かく見守ってくれています。児童数 148 名、教職員 27 名（9月1日付）「チーム 青島」として誇り高く、一致団結して頑張っています！

〒889-2162
宮崎市青島5丁目12番17号
TEL:0985-65-1130
FAX:0985-65-2632

宮崎市教育委員会 キャリア教育推進モデル校（協力校）

青島地区の特色を生かしたキャリア教育を進めています。
青島中学校と内海小学校と3校でモデル校区となり、マリンスポーツ（サーフィン学習）をしています。
青島中学校では全国初のサーフィン部もでき、小学校での学びが中学校につながっています。



競泳の松田選手にボードを押してもらったよ。後ろから押してもらって乗りやすくなるね。



なかなか上手に乗れました。波に乗れるようになるとうそごく気持ちいいです。みんなもやってみてね。

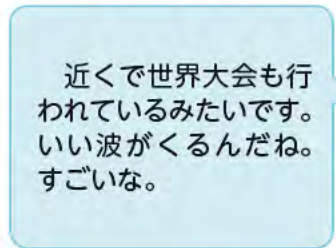

近くで世界大会も行われているみたいです。いい波がくるんだね。すごいな。



青島中学校では部活としてサーフィンをやっているみたいだから、チャレンジしてみようかな。



宮崎市教育委員会 先端的教育ソフトウェア導入実証事業のモデル校

宮崎市教育委員会では「AIを活用した『個別最適化学習』による宮崎市ならではの『未来の教室』を創造する」ことを目指し、先端的ソフトウェア導入実証事業を実施しており、本校はモデル校として取り組んでいます。



自分のペースで問題を解くことができます。分からない問題は友達と考えることができ、楽しいです。



すぐに友達の考えたことを共有することができます。大型テレビに映し出したり、手元のタブレットで見たりできるので分かりやすいです。

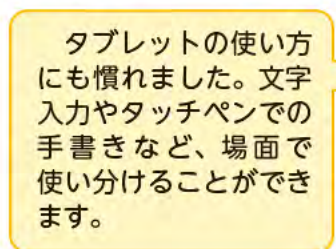

タブレットの使い方にも慣れました。文字入力やタッチペンでの手書きなど、場面で使い分けることができます。



大型テレビに素早く映し出すことができるので発表の機会も増えました。友達の考えを比較・検討をするのにも役立っています。



宮崎県学校生活協同組合のみなさまへ

「ろうきん」は「宮崎県学校生活協同組合」から出資をいただいております。生協組合員の方はろうきん会員として、また同一生計の同居ご家族のみなさまもろうきん会員と同様に預金・ローンをご利用できます!! ※ローンご利用時には組合員番号を確認させていただきます。



特別金利

奨学金の
借換えも可能!

教育ローン キャンペーン

【キャンペーン期間】
2020年10月1日(木)-2021年4月30日(金)

※本キャンペーンは、予告なしに期間を変更または延長する場合がございます。

他金融機関等
からの
借換えOK

※カード型は借換費用のみのご利用はできません。

証書貸付型

ろうきんの金利は安心の保証料込み!

変動金利

年 **1.9** % ~ 年 **2.38** %

最大
引下げ
金利

固定金利

年 **2.3** % ~ 年 **2.78** %

最大
引下げ
金利

ご融資金額：2,000万円以内（1万円以上1万円単位）※
ご融資期間（措置期間含む）：変動金利20年以内 / 固定金利15年以内
※SMBCファイナンスサービス(株)保証の場合、1,000万円以内(1万円以上1万円単位)

カード型

ろうきんの金利は安心の保証料込み!

変動金利

年 **1.9** % ~ 年 **2.38** %

最大
引下げ
金利

ご融資金額：2,000万円以内(10万円以上10万円単位)
ご融資期間：20年以内※
※カードローンのご利用期間は在学期間を限度とし、最長7年以内

限度額の範囲内なら教育
資金を必要な時に全国の
ATM でお借入れ可能♪



お使いみち

受験費用 / 入学費用・授業料 / 教材費・仕送り・寮費・生活費 / 海外留学関係費用
他金融機関からの借換費用(カード型は借換費用のみのご利用はできません。)

◎キャンペーン金利は2021年4月30日までに受付し、2021年5月31日までにお借入(ご契約)した場合、適用となります。キャンペーン期間中に表示金利が変更される場合もございます。◎ご融資金額は所属される会員等により異なる場合がございます。◎変動金利は、年2回適用金利を見直し、ただし、教育ローン(カード型)については、カードローンご利用期間中は年4回、元利金ご返済期間中は年2回適用金利を見直し、◎お借入れ後に返済方法(返済額・返済期間など)を変更される場合には、手数料(税込5,500円)がかかります。変更内容によってはご希望に添えない場合もございます。◎お借入予定資金に九州ろうきんが現在ご利用中のローンの借換えが含まれる場合は条件がございます。◎返済額の試算はお気軽に(ろうきん)まで、パソコンやスマートフォンから九州ろうきんホームページの「ローンシミュレーション」もご利用いただけます。◎記載内容は2020年10月1日現在の内容で、保証先を(一社)日本労働者信用基金協会またはSMBCファイナンスサービス(株)とする場合です。教育ローン(カード型)の保証先は(一社)日本労働者信用基金協会のみです。◎金利引下げには、カードローンのご契約等、取引条件がございます。◎くわしくは、九州ろうきんホームページまたは店頭の商品概要説明書でご確認ください。◎融資には審査がございます。審査の結果、ご希望に添えない場合もございますので、あらかじめご了承ください。

ホームページからの
ご相談は
こちらから>>>



ホームページからの
仮申込は
こちらから>>>



※宮崎県学校生活協では、お申込みやご相談は受付けておりません。各種ローンのお申込みやご相談は、九州ろうきん営業店へお願いします。

宮崎支店 ☎ 0985-26-9200	宮崎県庁支店 ☎ 0985-29-4141	宮崎市役所出張所 ☎ 0985-26-3906	延岡支店 ☎ 0982-35-6655	日南支店 ☎ 0987-23-3191	都城支店 ☎ 0986-23-2737
小林支店 ☎ 0984-23-1000	高鍋支店 ☎ 0983-23-0740	日向支店 ☎ 0982-52-6131	西都支店 ☎ 0983-43-1212	高千穂支店 ☎ 0982-72-6111	ローンセンター宮崎 ☎ 0985-26-9207

くわしくはホームページへ! 九州ろうきん 検索 <https://kyusyu-rokin.com/>

つかえるろうきん みんなのろうきん 九州ろうきん

宮崎県学校生協創立60周年記念

OASISカード

キャッシュバック キャンペーン

キャッシュバック方法
ご請求金額から
当選金額を
差し引き!

キャンペーン期間 2020年10月1日～2020年12月31日

期間中にカードショッピングでご利用金額合計5千円を1口として毎月自動抽選。

FAXまたはWEBエントリーで口数2倍!

合計100名様

10月

10月の抽選は終了しました。
既に口数2倍のエントリーを
している方は、再度エントリー
する必要はございません。

11月

30名様

12月

40名様

5,000円キャッシュバック!!

新規入会キャンペーン実施中!

ご入会はWEBで簡単

入会特典

2,000

JCBギフトカード
円分プレゼント!

新規採用の方は3,000円分!



宮崎県学校生協創立60周年記念キャッシュバックキャンペーン応募用紙

宮崎県学校生活協同組合 行

FAX:0120-53-9052

●黒色のボールペンで読みやすくご記入ください。

組合員番号	所属
フリガナ	
お名前	

FAX又はWEBエントリーで口数2倍



■FAXでのエントリー

左記応募用紙に必要事項をご記入の上、
宮崎県学校生活協同組合へFAXしてください。



■WEBでのエントリー

下記HPへアクセス、又は右記QRコード読み取り
<https://www.miyazaki-shinpan.co.jp/mc-campaign/>
⇒必要事項をご入力の上、エントリーください。



【注意事項】

※キャッシュバック金額(5千円)を2020年11月、12月、2021年1月のご請求金額に引き当てて当選発表とさせていただきます。※一度エントリーいただければ、エントリーいただいた月以降が抽選の対象となります。※複数応募する必要はございません。※抽選は毎月のショッピング利用元金が対象です。※手数料、キャッシング利用元金は対象外となります。※ご利用店舗の売上締日によっては、お買上げ金額が翌々月のご請求になる場合がございます。※家族カードは合算して集計いたします。※(株)宮崎信販が同時期に実施する他キャンペーンとの重複当選はございません。

■キャンペーンに関するお問い合わせ先

宮崎県学校生活協同組合 宮崎県宮崎市太田1-25
<http://www.scoop.or.jp/>
TEL.0120-29-6011(0985-53-6011)

株式会社 宮崎信販 宮崎県宮崎市高千穂通1-3-30
<https://www.miyazaki-shinpan.co.jp>
TEL.0985-28-2511 (受付) 平日9:00~17:00

2020 年末大そうじ 特別キャンペーン!!

「年末の大そうじはプロにお任せ!!」

申込期間 11月2日(月)~12月18日(金)

キャンペーン実施期間 12月1日(火)~12月30日(水)

おすすめ
コース

年末の まとめてコース

徹底的におそうじできるコースです。

[作業時間] 3時間半前後 **期間限定 39,000円** (税込)

キッチン3点 トイレ1カ所 浴室 洗面台

さらに

年末の よくばりコース

キッチン3点を5点に変更します。

作業時間：3時間半前後

期間限定 **40,000円** (税込)

おそうじキャンペーン限定コース

Aコース

[作業時間]
2時間前後

キッチン
3点セット

- IHヒーター又はガスレンジ●流し台
- レンジフード又は換気扇

期間限定 **21,500円** (税込)

Bコース

[作業時間]
2時間半前後

キッチン
5点セット

- ガスレンジ又はIHヒーター●流し台●キッチン壁・タイル
- レンジフード又は換気扇●天袋、キャビネット表面拭上げ

期間限定 **23,500円** (税込)

Cコース

[作業時間]
2時間半前後

浴室セット
(プラスチック・タイル張り)

- 天井、タイルのカビ取り
- 浴室の頑固なアカまで徹底的に落とします。
- ※浴室鏡は簡易清掃になります。

期間限定 **12,300円** (税込)

お得!!

A~Cコース限定
(同一世帯に限ります。)

その①

コースを
2つ以上お申込み
いただいた場合、

1,000円割引 (税込)

その②

トイレの
清掃が

6,000円 (税込)

で追加
できます。

右面の「ごあんない」を必ずご確認の上、お申込みください。(お申込書も右面にございます。)

①お申込みについて

右面の「お申込書」に必要事項をご記入の上、FAXにてお申込みください。

②施工担当者よりご連絡いたします。

申込書ご提出より1週間以内の9:00~20:00の間に、施工担当者より直接日時お打ち合わせのお電話を差し上げます。その際、業務用の携帯電話から差し上げることもあります。ご連絡まで数日のお時間をいただく場合があります。あらかじめご了承ください。

③お約束の日時にお伺いします。

交通事情などで到着が遅れる場合は、ご連絡いたします。

④ご利用代金のお支払いについて

給与A口座差引または、学校生協登録口座振替となります。(当日現金支払いも可能です。)

お気づきの点がありましたら、施工担当者までご連絡ください。お申込みから1週間以上たっても連絡がない場合は、お問い合わせください。



ご実家等へのお歳暮にいかがですか?

打合せの際に「ご実家等での施工」とご指定ください。施工先はご実家等でお支払いは組合員様の給与差引等に行うことが可能です。施工完了の確認書には金額を入れないこともできます。

このチラシは
学校生協のホームページ
でもご覧いただけます。
トップページから「お知らせ」
一覧をご覧ください。



※このチラシは、組合員以外ご利用になれません。

年末大そうじ特別キャンペーン申込書

ご利用前に必ずご確認ください。「おそうじサービスガイド」

受付・施工について 月～土曜日の期間中、受付・施工を行っております。

あらかじめご了承ください。

- お掃除施工前に作業点検を行います。異常が見つかった場合はお掃除できない場合があります。
- 汚れの度合いなどにより特殊清掃や時間の延長が必要な場合は、追加料金をいただく場合があります。(事前にご説明いたします)
- 変色・変質などの場合は清掃では元に戻せませんのでご了承ください。
- 汚れがひどい場合は完全に汚れが落ちないことがあります。
- トイレの男子小便器、浴室のブラインドおよび大きな鏡(300×500mm以上)は、別料金となります。
- お掃除施工後3日以内に確認いただき、異常があった場合はすぐにご連絡ください。

キャンペーンコースについて

- 施工が別世帯の場合は、複数申込み割引の対象となりません。
- キャンペーン申込み期間を過ぎますと、レギュラープランの価格となります。

ご注意ください



キャンペーンお申込み期間をすぎますと、レギュラープランの価格となります。

いつでもお申込みいただける
おそうじレギュラープラン

保存版

2020年10月改定

清掃項目	作業時間	単価(税込)	内容
①換気扇	約2時間	7,700円	ハネ・カバー
②トイレ	約1時間	6,700円	トイレ全体の清掃
③レンジフード	約2時間	14,800円	フード・ファン・アミドラム内部
④ガスレンジ・流し台	約2時間	13,300円	表面ふきあげ・ガスレンジこけし・流し台の水アカとり
⑤浴室	前1~2.5時間	14,800円	カビとり・黒ずみとり・ガンコな水アカとり・石けんカス
⑥洗面台	前1~1.5時間	6,700円	洗面台全体みがき上げ
⑦床(フローリング)	要相談	5,500円※10㎡まで	洗浄・ワックス塗布
⑧窓ガラス・サッシ(特大)	要相談	1,250円/枚	ガラス・サッシ・アミ戸清掃
窓ガラス・サッシ(大)		1,150円/枚	
窓ガラス・サッシ(中)		850円/枚	
窓ガラス・サッシ(小)		650円/枚	
⑨エアコン(2.5kwまで)	前1~1.5時間	7,700円	高圧洗浄
⑩エアコン(2.5kw超)	前1~1.5時間	10,700円	高圧洗浄

キャンペーン期間以外でもお気軽にご相談ください。

レギュラープランについて

換気扇

ダクトは含みません。

※価格は税込です。

床(フローリング)

- 既存ワックスのはく離は別料金、価格表のワックス料金と同額を加算。
- 10㎡までは5,500円、10㎡を超えた分は1㎡あたり550円加算。
- 作業時間は6㎡の広さで約1時間です。

窓ガラス・サッシ

- 【特大】：規格外(大以上の大きさ)
- 【大】：掃き出し窓(180cm×100cmくらい)
- 【中】：腰窓(100cm×100cmくらい)
- 【小】：トイレなどの小窓(50cm×50cm)

エアコン(2.5kwまで)

- 2台目以降は6,700円/台、室外機 3,900円/台

エアコン(2.5kw超)

- 2台目以降は9,700円/台、室外機 3,900円/台
- お掃除できない機種があります。お掃除機能付きエアコンは別途ご相談ください。
- 施工前に作動確認をします。異常が認められた場合、エアコンは清掃出来ません。あらかじめご了承ください。

年末は12月30日(水)までとなります。

年始は1月6日(水)から施工させていただきます。

お申込書 必要事項を記入いただき、FAXまたはメールにてお申込みください。メールの場合は本文に下記事項をご記入ください。

組合員 コード		組合員名	フリガナ	TEL	-
ご住所	〒			携帯番号	-
ご希望のサービスに <input checked="" type="checkbox"/> をお付けください <input type="checkbox"/> まとめてコース <input type="checkbox"/> よくばりコース <input type="checkbox"/> Aコース <input type="checkbox"/> レギュラープラン <input type="checkbox"/> Bコース <input type="checkbox"/> +トイレ () <input type="checkbox"/> Cコース		●希望日 休業日/日/祝日 第1希望 (月 日) 第2希望 (月 日) 第3希望 (月 日) ※日程についてはご相談させていただくこともあります。		付近の見取り図 (目立つ建物をご記入ください) ご自宅に駐車場(あり・なし)	
合計金額	円	ご連絡は、ご記入いただいた携帯電話に差し上げます。(9:00~20:00の間) こちらからお電話差し上げて方も良い時間帯をご記入ください。		時~	時 ころ

※日程は、ご相談させていただく場合もございます。(期間終盤は混みあいます) ※個人情報の取扱いについて 本申込書は、お掃除サービスの作業実施及び代金請求のために個人情報(組合員様の「氏名」「組合員コード」「住所」「電話番号」)を登録させていただきます。

お申込み
お問い合わせは

宮崎県学校生活協同組合
メールアドレス scoop@siren.ocn.ne.jp

フリーダイヤルFAX: 0120-53-9052
フリーダイヤルTEL: 0120-29-6011
(業者緊急連絡先: 0120-5454-03)



未成年のお子さまがいらっしゃる方、 必見です!



大切なお子さまの将来のために
アフラックの医療保険
「ちゃんと応える医療保険EVER」を
おすすめします!

ちゃんと応える医療保険EVER 入院給付金日額/通院給付金日額5,000円 保険期間:終身

通院ありプラン	疾病入院給付金 災害入院給付金	5日未満の入院 一律5日分	2.5万円	5日以上入院 1日につき	5,000円	終身
	手術 給付金	重大手術	がん(悪性新生物)に対する開頭・開胸・開腹手術や心臓への開胸術など 1回につき		20万円	
		手術	入院中の手術(重大手術を除く) 1回につき	5万円	外来による手術(重大手術を除く) 1回につき	
	放射線治療給付金	1回につき	5万円			
	疾病通院給付金 災害通院給付金	1日につき	5,000円			

保険料例

ちゃんと応える医療保険EVER
通院ありプラン 定額タイプ
入院給付金支払限度:60日型
三大疾病保険料払込免除特約なし
入院給付金日額/
通院給付金日額5,000円
団体(集団)取扱 月払
保険料払込期間:終身

契約日の満年齢	0歳	6歳	12歳	15歳	18歳
男性	1,140円	1,165円	1,280円	1,360円	1,440円
女性	1,160円	1,225円	1,375円	1,470円	1,560円

記載の保障内容および保険料は、2019年6月24日現在のものです。

●商品の詳細は「契約概要」などをご確認ください。

お子さまが独立したときに、 この保険をプレゼントするのはいかがですか?



※将来、保険契約者をお子さまに変更することができます。

※お子さまが医療機関で治療等を受けた際には、その費用の一部または全額が地方自治体から助成される制度があります。
制度の名称、助成内容は地方自治体によって異なりますので、詳細は、お住まいの地方自治体にお問い合わせください。

お気軽に下記募集代理店までお問い合わせください。

募集代理店(お問い合わせ先)

有限会社 学保

〒880-0903

宮崎市太田1丁目3番38号(学校生協会館2F)

フリーダイヤル電話 0120-79-6014

フリーダイヤルFAX 0120-53-9052

引受保険会社

Aflac アフラック

宮崎支店

〒880-0806 宮崎市広島1-18-13 宮崎第一生命ビル新館7F

当社保険に関するお問い合わせ・各種手続き
コールセンター0120-5555-95

P19003 AFツール-2019-5152 5月7日

ノンケア給食衣

洗濯して **そのまんま** で大丈夫。
 「10人が洗う10枚が同じに見える」
 ノーアイロンの給食衣ができました。

快適な着ごころ

暑い季節は
 着たがらない。

なんととっても、綿の肌触りです。
 綿が多ければ、肌にはなじむけどシワになる。ポリエステルだけだと、ベタつきが不快。「らくらく給食衣」は綿15%・ポリエステル85%・含む交織繊維を使用、発汗時の不快感を緩和します。

前ボタン式
 カッポー式
 胸あてエプロン

給食帽子
 給食袋
 他



簡単お手入れ

洗って、たたんで、もうおしまい。

形態安定性の高い繊維です。
 交織のポプリンを使うことで、素材の安定性を高めました。洗濯後たたんでいただくだけで、気になるシワをブロックします。

糊付けすると汚れが
 付きにくくなるのはわかっているけど…。

防汚加工(エスメリガードHO)で、糊付け不要です。
 特に頑固な醤油やカレーなどの汚れも、付きにくく落としやすくなりました。また、油脂系の汚れに強い防汚加工を施しました。さらに、洗濯時の糊付けによる、防汚の必要がなくなります。



次に使う子のために、アイロンで熱消毒…。

制菌加工(エスゼノス)が、
 代わりに菌と戦います。

食中毒の原因となる有害菌(O-157を含む)の
 繊維上増殖を防ぎます。SEK認証の安全性の
 高い加工なので、安心してお使いいただけます。

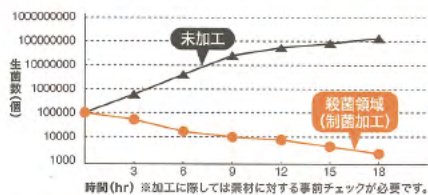

従来の給食衣

ノンケア給食衣



※カラーは【ピンク・クリーム・ブルー・若草】いずれかのご指定をお願い致します。※ご指定サイズのオーダー給食衣のご注文も承ります。

ご注文・お問い合わせは・・・学校生協会館内

最高の品を安心の
 価格でお届けする

有限会社 学保

TEL 0120-79-6014



学校生協 団体扱自動車保険のご案内

大口団体割引

宮崎県学校生活協同組合の
団体扱自動車保険なら
一般契約保険料に比べて

20%

が適用されます!



◆団体扱割引はすべての保険会社で共通です。

◆大口団体割引 20%は、保険期間の始期日が 2020 年 10 月 1 日から 2021 年 9 月 30 日までの契約に適用されます。割引率は、団体の損害率等により毎年見直されます。

※団体扱契約は、一般契約に比べ、一時払・分割払とも約 5%割安となります。

【団体扱いの対象となる方】

- ①宮崎県学校生活協同組合の組合員である（現職組合員または退職後継続組合員）。
- ②県の電算処理に基づき、給与 A 口座差引ができる。

（退職後継続組合員については登録口座（ゆうちょ銀行または九州労金）より振替いたします）

【取扱保険会社】

AIG 損害保険株式会社	TEL : 0985-24-3412
損害保険ジャパン株式会社	TEL : 0985-27-7114
三井住友海上火災保険株式会社	TEL : 0985-24-3733
東京海上日動火災保険株式会社	TEL : 0120-1313-37 (平日 9 時~17 時)
あいおいニッセイ同和損害保険株式会社	TEL : 0120-79-6014 (有限会社 学保)

※現在加入されている保険の団体扱いへの切り替えや新規加入等のお問い合わせにつきましては、各保険会社または学校生協へご連絡ください。学校生協へご連絡いただいた場合、ご希望の保険会社より対応をいたします。

有限会社 学保 取り扱い保険のご案内

アフラックのがん保険・医療保険を取り扱っています。最新のがん保険は通院給付金の給付事由が大幅に改善され、より安心できる保障になりました。保障内容の確認や見直しはお気軽にご相談ください。

NEW

がん治療を幅広くまとめて保障

アフラックの
生きるためのがん保険
ALL-in



学保では、「あいおいニッセイ同和損保」の自動車任意保険を取り扱っています。学校生協の団体扱いで保険料が **おとく** になります！
※割引率は毎年見直しがあります。

保険のご相談は「学保」まで フリーダイヤル 0120-79-6014

有限会社学保 〒880-0903 宮崎市太田 1 丁目 3-38 (学校生協会館内)

旅で日本を元気にしよう。

宿泊商品

35%
割引

GO TO
トラベル
GO TO TRAVEL

パック商品

35%
割引

10月1日ご出発分から

ご旅行先で利用出来るご旅行代金**15%相当**の**地域共通クーポン**も付いてきて

ご旅行代金が実質半額に!!

＼東京都発着のご旅行も対象となります!!／

対象期間 | 2021年1月31日までに出発するご旅行(予定)

※予算の執行状況により変更の場合もございます。

対象となる旅行商品につきましては、多種多様となる為お問い合わせ下さい。

※航空券やJR券、旅行券など払い戻す事により現金化出来るものは対象外となっております。

※GoToトラベル公式ホームページに地域共通クーポン券の利用先も含め、

詳しいご案内が記載されております。<http://goto.jata-net.or.jp/>

エムシーツーリストは
宮崎市プレミアム付商品券の取扱店です。

共通券と中小応援券のどちらもご利用出来ます。

使用期間 **2020年10月1日(木)～2021年1月31日(日)**

※旅行券やギフト券など換金性の高い商品の購入にはご利用出来ません。

※プレミアム付商品券でのご購入後のキャンセルによる払戻しの際は、プレミアム付商品券での払戻しとなります。その際発生する取消料のお支払いにもプレミアム付商品券はご利用可能です。

お申し込み
お問い合わせ



宮崎信販グループ

エムシーツーリスト株式会社

〒880-0805 宮崎市橘通東4-9-23
TEL: 0985-24-6089 FAX: 0985-27-6721
URL: <http://www.mc-tourist.co.jp>
E-mail: info@mc-tourist.co.jp

全国旅行業協会会員
宮崎県知事登録旅行業第2-18号
総合旅行業務取扱管理者 坂元勝利

「学校生協の本やさん」のご案内

個配サービスの
インターネット書店



学校生協の本やさん
組合員様専用ネット書店

← 学校生協ホームページのここをクリック

組合員価格は全ての商品が表示価格の**3%引**

商品代金のご請求は**給与差引**
(A口座以外の方は**口座振替**)

1回のご注文が1,500円(税込)以上は送料無料で。
(1,500円(税込)未満の場合は、送料366円(税込)が必要です。)

80万点の商品を
在庫しています!



専門書が
豊富です!

欲しい書籍があっても
いそがしくて書店に
いく時間がない!

「学校生協の本やさん」なら
好きな時間に
パソコン・スマホで予約・発注

在庫のある商品は
最短、中1日で
ご注文商品をお届け

※ご利用登録にあたってのご注意



●「お名前」の入力は、姓名をカタカナ全角でご入力ください。
生協 今日子さんの場合：**セイキョウ キョウコ**

●「Honya club.com」でも会員登録が必要となります。

ご不明な点がございましたら、学校生協までお問い合わせください。



学校生協のホームページ

よりご利用いただけます。

www.scoop.or.jp

学校生協 宮崎

検索



いま太陽光発電は売るより使う時代

宮崎は日本一の
晴天率と日照時間

お客様でいろいろ選べる
業界初 **蓄電池新登場!**



エネブロック 新発売



太陽光の容量とご家族状況で、
ナント1台~6台を選べます!

▶コンパクトで室内置き。タテ置きも横置きもOKです。

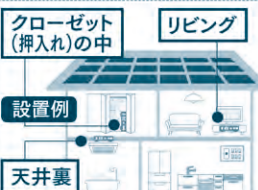

コンパクトなので、屋外設置でなく宅内の空いたスペースに設置できます!

室内設置で万一の水害・塩害・低温にも安心です!

▶メーカー本体希望価格88万円/台を特別価格!

全負荷200V(60A)対応!

田淵電機

(セブン)

アイビス7



●ゆとりの7.04KW
●15年保証
●新型パワコン

★家庭用本体希望価格
1,950,000円(税別)
を特別価格!

選べる蓄電池セール

先着順 「蓄電池」がお手頃価格で実現!

★家庭用本体特別価格

898,000円(税別)

●10年保証(15年可) ●新型パワコン
●AI付き ●業界随一

※詳しくはお問い合わせ下さい。 **純国産**
※中型~大型まで各メーカーを特別価格!お話だけでも歓迎です!

国の蓄電池補助金

218,000円付き!

★補助金は今年が5年目で最後。

宮崎市は10万円、串間市5万円※

旧型太陽温水器の修理でお困りの方

水もれ・出が悪い・取り外し等、メーカーお取り付け店に関わらず県内一円すぐに対応いたします。

※詳しくはお問い合わせ下さい。予算終了時は、ご容赦ください!

宮崎県学校生活協同組合安心の指定店

お問い合わせは
今すぐ!

フリーダイヤル

いいプロと!

0120-11-2610



おかげさまで信頼と実績で49年 県内各種団体指定の安心の地元専門店

コトブキ光熱株式会社

本社 = 宮崎市大字恒久5744

☎0985-51-2610(代) FAX0985-51-4329

都城 = ☎0986-23-0886 都城市平江町

延岡 = ☎0982-35-0535 延岡市若葉町



宮崎県学校生協 組合員の皆様へ

洋服の青山が提案する
新「3」ゴト服
NEW BIZ STYLE 2020

AOYAMAタイアップカードご登録・ご提示で

店内全商品 10%OFF

「AOYAMAタイアップカード」ご登録・ご利用の流れ

本チラシもしくは組合員証を
お持ちの上、お近くの「洋服の青山」へ
ご来店ください

登録用紙に
記入

カードを発行
その日から特典を
ご利用いただけます



※AOYAMAタイアップカードはクレジットカードではありません。

洋服の青山からのお知らせ!

マンスリーのお得な情報はこちらから▶



貯まる! 使える!

洋服の青山オンラインストア おススメポイント

- ポイント1 4,290円(税込)以上のお買上げは
送料無料(ご自宅に届きます。)
- ポイント2 商品取り置きサービス、
試着予約サービス
- ポイント3 タイアップカードをお持ちの
お客様はオンラインストアの
お買い物も10%OFF
※タイアップカードをお持ちでないお客様は
店頭でカード入会後ご明細ください。

詳しくは
こちらから



ご来店確認用
バーコード



4029200043507

チラシ有効期限:2021年3月31日(水)まで

洋服の青山なら他社製品でも下取りいたします!
下取り10%OFFサービス実施中

さらにタイアップカード割引で10%OFF!

※メンズスーツやワイシャツ、フォーマルはもちろん、ネクタイ・ベルト・靴などの
小物類から、レディース衣類や学生服まで幅広く下取り!洋服の青山のお得な
下取りクーポン券と交換いただけます。*ご利用条件は店頭係員までお気軽に
お問い合わせください。

一別 メンズスーツ ▶ 下取り10%OFFで 19,000円 ▶ 更にタイアップカード割引
17,100円 ▶ 10%OFFで
15,390円

お客様に安心してご来店いただくために洋服の青山が、今実行していること。

IN a STORE **WHAT WE CAN DO NOW** **FOR a CUSTOMER**

店舗では、以下の対策を実行しています。

明るい未来へ、お客様と共に。

お客様へのお願い。



1 従業員の 手洗いのうがい、
勤務前の検温、手指の消毒

2 こまめな清掃と
定期的な換気

3 マスク着用での
接客

4 適切な距離をとり
接客

5 店内入口での
消毒

1 店内での
マスクの着用

2 出まがりの商品は
ご郵送も承ります。

※本チラシ掲載内容は、2020年9月1日(火)時点の内容です。セール内容及び割引内容が変更になる場合がございます。
洋服の青山アウトレット店舗は対象外となります。ご了承ください。※詳しくは店頭係員までお問い合わせください。

タイアップCD 543

おすすめのイベント情報
今すぐご予約を！

住宅選び成功への道セミナー
一生に一度といわれる
家づくりで失敗しないために

11/23(祝) **完全予約制**

おすすめ物件 ご案内会

おすすめのイベント情報
お早めのお申し込みを！

バーチャルラリー
12/13(日)

住宅建築 体験・バスツアー(完全予約制) 昼食付
建築現場、ご入居宅2軒を午前中でいっしょにご案内

内覧をご希望の方はこちら

新モデルハウス ご来場予約 キャンペーン

WEBからの「来場予約」で
人気の家電
プレゼント

BRUNO
コンパクト
ホットプレート

シロカ
コーヒーマーカー
カフェはこ

パナソニック
衣類スチーマー

来場者には
ミッフィーグッズ
プレゼント

毎月
15名様

限定
50名様

ご予約は
こちら



宅地 ミサワホームタウン
住吉

価格 998万円

- 土地/208.47㎡(63.00坪)
- 近隣商業地域
- 建ぺい率/80% ■容積率/200%
- 地目/田(宅地に変更予定)
- 住吉小学校区
- JR住吉駅より徒歩13分 (売主)

人気の住吉小学校区利便性の高い街中分譲

宅地 ミサワホームタウン
月見ヶ丘V

価格 1,088万円

- 土地/194.18㎡(58.73坪)
- 第1種低層住居専用地域
- 建ぺい率/50% ■容積率/80%
- 地目/宅地
- 南小学校区
- JR南宮崎駅より徒歩25分 (売主)

月見ヶ丘高台眺望のよい全4区分分譲地

宅地 ミサワホームタウン
霧島III

価格 1,843万円

- 土地/179.08㎡(54.17坪)
- 第1種低層住居専用地域・第1種住居地域
- 建ぺい率/60%
- 容積率/100%・200%
- 地目/宅地 ■西池小学校区
- JR宮崎駅より徒歩27分 (売主)

西池小学校区全4区分分譲地

宅地 ミサワホームタウン
城ヶ崎II

価格 993万円

- 土地/152.50㎡(46.13坪)
- 第2種中高層住居専用地域・第2種住居地域
- 建ぺい率/60% ■容積率/200%
- 地目/宅地
- 赤江小・赤江東中学校区
- 城ヶ崎バス停徒歩1分 (売主)

城ヶ崎郵便局近く6区分分譲

建売 ミサワホームタウン
城ヶ崎C号地

価格 4,180万円

- 敷地面積/146.53㎡(44.30坪)
- 延床面積/120.94㎡(36.57坪)
- 木造スレート葺3階建
- 用途/居宅(新築一戸建住宅)
- 令和2年2月末新築 (売主)

3階建て 2階LDK

宅地 ミサワホームタウン
菖蒲の杜II

価格 798万円

- 土地/261.16㎡(79.0坪)
- 第1種住居地域
- 建ぺい率/60% ■容積率/200%
- 地目/宅地
- 東小学校区
- JR都城駅より徒歩20分 (売主)

利便性の高い人気の東小学校区

宅地 源藤A号地

価格 1,298万円

- 土地/177.61㎡(53.72坪)
- 第1種低層住居専用地域
- 建ぺい率/50% ■容積率/80%
- 地目/田(宅地に変更予定)
- 南小学校区徒歩8分
- JR南宮崎駅より徒歩22分 (売主)

南小学校区近くニトリモール徒歩2分

宅地 ミサワホームタウン
田吉

価格 898万円

- 土地/166.48㎡(50.36坪)
- 第2種中高層住居専用地域
- 建ぺい率/60% ■容積率/200%
- 地目/宅地
- 赤江小・赤江東中学校区
- 東田吉バス停徒歩3分 (売主)

赤江東中学校区そば3区分分譲地

宅地 ミサワホームタウン
天神小路

価格 1,440万円

- 土地/226.82㎡(68.61坪)
- 第1種住居地域
- 建ぺい率/40% ■容積率/200%
- 地目/宅地
- 延岡小・岡富中学校区
- 図書館前(まちなか)バス停徒歩1分(売主)

延岡市立図書館隣り

中古 吉村町大町甲

価格 1,480万円(定借)

- 敷地面積/224.18㎡(67.81坪)
- 延床面積/146.10㎡(44.19坪)
- 軽量鉄骨造2階建(ミサワホーム)
- 4LDK ■平成9年9月築
- 定借期限/2047年6月迄
- 保証金/490万円(一括) ■借地料/23,430円/月
- 共益費/540円/月 (専任)

宮崎駅徒歩圏に定借中古

宅地 小松台北町

価格 2,380万円

- 敷地面積/284.42㎡(86.03坪)
- 延床面積/119.55㎡(36.16坪)
- 木造2階建(ミサワホーム)
- 5LDK ■昭和57年3月築
- 小松台団地バス停徒歩3分 (専任)

高台角地・閑静な住宅街

宅地 販売代理 佐土原広瀬北

価格 888万円

- 土地/200.71㎡(60.71坪)
- 近隣商業地域
- 建ぺい率/80% ■容積率/200%
- 地目/宅地 ■広瀬北小学校区徒歩9分
- JR佐土原駅より徒歩16分 (売主)

広瀬北小学校区、利便性の高いミニ分譲地

中古 吉村町北中

価格 2,600万円

- 敷地面積/165.31㎡(50.00坪)
- 延床面積/111.16㎡(33.62坪)
- 木造2階建(ミサワホーム)
- 3LDK ■平成23年7月築
- JR宮崎駅徒歩13分 (専任)

駐車3台・日当たり良好

中古 花山手東3丁目

価格 3,000万円

- 敷地面積/231.70㎡(70.08坪)
- 延床面積/120.06㎡(36.31坪)
- 木造2階建(ミサワホーム)
- 4LDK
- 平成7年6月築
- 花山手東3丁目バス停徒歩1分(専任)

人気の花山手中心地

中古 淀川1丁目
マンション [コアマンション淀川ネクステージ]

価格 1,840万円

- 専有面積/75.06㎡(22.70坪)
- 管理費・駐車場1台・修繕積立金
合計22,100円/月
- 3LDK ■平成17年2月築 (仲介)
- JR南宮崎駅より徒歩16分

売マンション9階建4階部分
眺望(大淀川)

中古 大塚台西3丁目

価格 2,680万円

- 敷地面積/357.77㎡(108.22坪)
- 延床面積/145.08㎡(43.88坪)
- 木造2階建(ミサワホーム)
- 5LDK ■昭和56年1月築
- 西高前バス停徒歩1分 (専任)

高台・角地・閑静な住宅街

気になる物件の詳細は **ミサワホーム宮崎** **検索** 又は下記フリーダイヤルまで

MISAWA **ミサワホーム九州 宮崎支店**

住まいを通じて生涯のおつきあい

www.kyushu.misawa.co.jp

お問い合わせフリーダイヤル **0120-7-33046**

〒880-0805 宮崎市橋通東4丁目2-6 エリース宮崎ビル7F TEL/0985(28)6311 広告有効期限/令和3年1月15日

建設業許可番号/国土交通大臣(特-30)第16925号 宅地建物取引業免許/国土交通大臣(5)第5560号 九州不動産公正取引協議会加盟

●どうぞお気軽にお問い合わせください。 ※水曜日が定休日となっております。



「365日
暑さ寒さのストレス
からの解放」

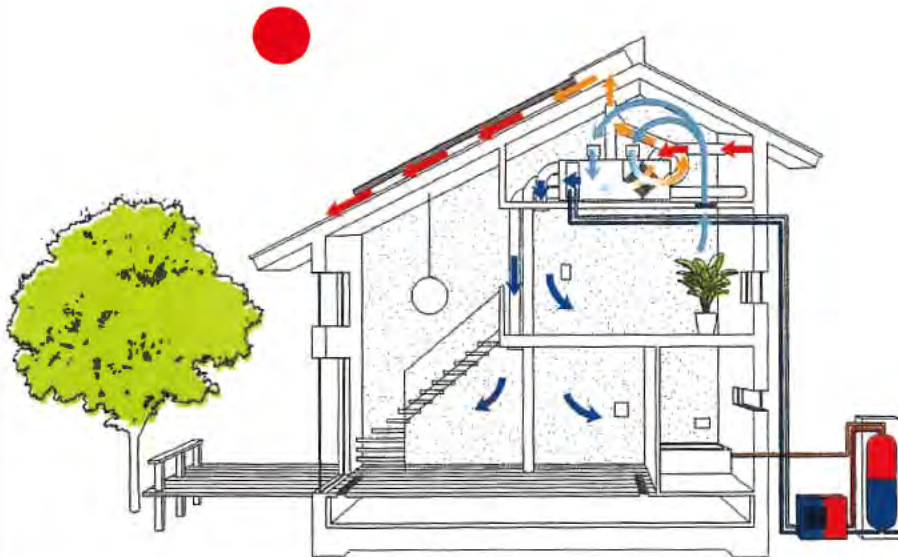

ヒートポンプ冷房と、冷房の廃熱を利用した給湯
夏はヒートポンプを利用して冷房しながら、室外機から発生する熱を利用して給湯します。室内の空気は熱交換したうえで屋根から排気します。



熱交換換気のみ
室内が快適に保たれているとき、あるいは夜間、徐々に室温を低下させるときにはこの運転モードに切り替わります。夏の夜間、室温が下がりがすぎるときも同様です。

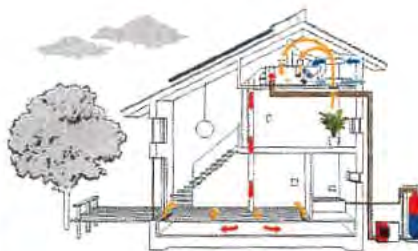

ヒートポンプを利用した暖房
夜間や雨の日など太陽熱が利用できないときに、ヒートポンプで作った熱を利用して暖房します。暖房時には熱交換を行いながら新鮮な外気を取り込みます。

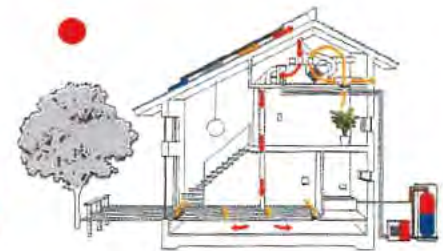

太陽熱による暖房
晴天時には屋根で集めた太陽の熱を、室内に取り込んで暖房します。給湯はヒートポンプを利用します。

温度リズム

暮らしに好ましい温度変化をシステム制御し、住まい手一人ひとりにオーダーメイドされた温熱環境を提供することで、健康と快適さに貢献します。

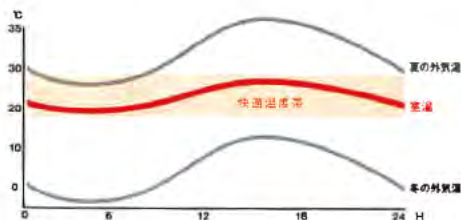

宮崎で省エネ・低コスト

太陽の恵み(太陽熱)とヒートポンプのハイブリッドシステムは、冬暖かく、夏涼しい生活の初期導入コストを抑え、さらに最小限の電力で維持費を抑えます。OMXと同じ温熱環境の一般住宅(エアコン+エコキュート)と比較すると、省エネ率は約40%。下記の電気料金は暖房・冷房・換気・給湯・照明・調理家電が含まれ、OMXの発電は年間180,768円。発電分を含めた年間の電気料金は-49,267円となり、ZEHも達成します。

40%
省エネ率

電気料金比較 [円]

	1月	2月	3月	4月	5月	6月	7月	8月	9月	10月	11月	12月	合計
エアコン+エコキュートの家	29,165	23,115	22,672	11,906	10,446	13,728	19,792	20,996	15,417	10,535	14,979	25,213	217,963
OMXの家	14,608	11,483	11,485	8,933	9,329	9,933	11,708	11,670	10,164	9,400	9,730	13,056	131,501

所在地: 宮崎県宮崎市 延床面積: 115.93㎡ 対象面積: 102.7㎡ 断熱UA値: 0.55W/m²·K
エネルギー算出方法: 株式会社インテグラル系OM原ホームズVer.4.13による
エアコン+エコキュートの家 集熱面: なし 定額発電量: なし 暖房運転方式: 全熱24時間暖房 暖房設定温度: 18-20℃ 冷房設定温度: 27℃
暖房機器: トイレ、風呂を除いた全館 (暖房 COP6.0、冷房 COP5.5) 給湯機: エコキュート (APF3.5)
OMXの家 集熱面: クワトロDM (290W) 35.4m² 定額発電量: 6.05kW 暖房運転方式: 全熱24時間暖房 暖房設定温度: 16-20℃
冷房設定温度: 27℃ 暖房機器・給湯機: OMX



宮崎住宅建設工業株式会社 TEL. 0985-56-8511

〒880-0923 宮崎県宮崎市希望ヶ丘1丁目37番24号 <http://www.miyajyu.co.jp> E-mail:miyajyu@miyajyu.co.jp

自然と共生の住まい

都城市一万城町
モデルハウスオープン

毎週日曜日 見学会・相談会開催 AM10:00~PM5:00

太陽熱床暖房システム「そよ風」搭載
データグラフ

※朝方 外気温 -2°C の時室内は無暖房にて 15.8°C
※朝方 外気温 +2°C の時室内は無暖房にて 18°C

弊社一万城モデルハウス令和2年1月1日~1月6日

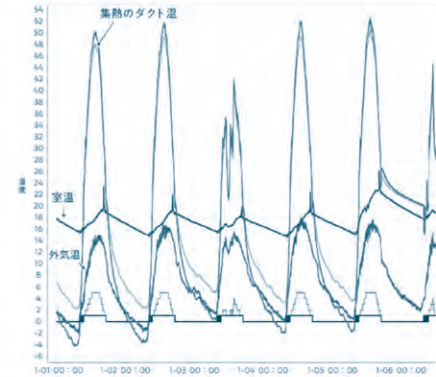

「そよ風」は太陽の熱をほとんどコストを
掛けずに取り入れるシステムです

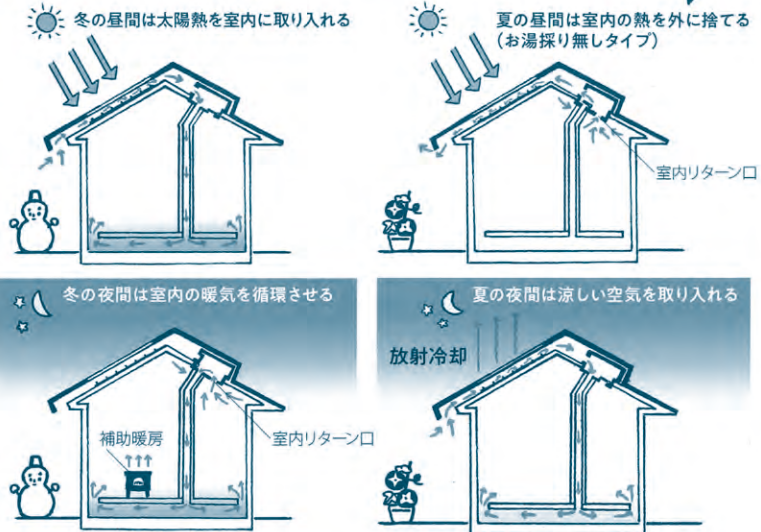

ダイニング・リビングに続くデッキ・東屋・庭の
空間で四季の暮らしを楽しむ。

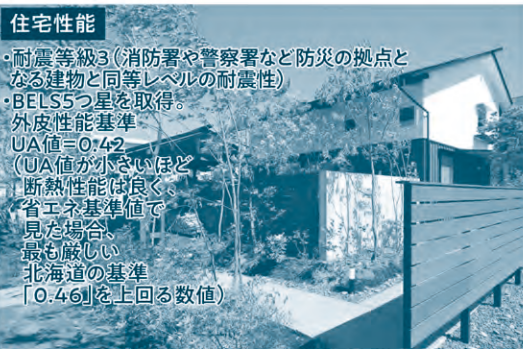

住宅性能

- ・耐震等級3(消防署や警察署など防災の拠点となる建物と同等レベルの耐震性)
- ・BELS5つ星を取得。
- ・外皮性能基準
UA値=0.42
(UA値が小さいほど断熱性能は良く、省エネ基準値で見た場合、最も厳しい北海道の基準「0.46」を上回る数値)



一万城モデルハウス地図
Googlemap▶

HPでも案内中 **松元建設** 検索

リフォーム

新築

女性設計デザイン
ご相談おながい隊が
女性ならではの
こまかい気づかいで
ご相談お受けしています



田中 一級建築士
伊達 二級建築士
二級建築施工管理技師
カラーコーディネーター
阿久根 インテリアコーディネーター
キッチンスペシャリスト
丸本 二級建築士
前田 リフォームアドバイザー
住宅建士
花堂 インテリアコーディネーター



完成

中古住宅購入後のリノベーションモデルハウス 毎週日曜日 見学会・無料相談会開催中

毎週日曜日オープン AM10:00~PM5:00
モデルハウスカフェ
コーヒー・お茶・スイーツ等
ご用意しています。
(料金は頂いていません。)



当立野リノベーションモデルハウス販売開始

【完成】平成28年9月末 リノベーション完成
【建物延床面積】89.34㎡(27.02坪)
【敷地面積】256.12㎡(77.47坪)
長期優良住宅化リフォーム補助金対象住宅として
リノベーション、薪ストーブ設置、
ハーフユニットバス仕様他

For Sale
→ ¥2,100万(税込)
(値下げしました)

宮崎県学生協指定店・薩摩中興島壁施工サポート店・一級建築士事務所登録・
宅地建物取引業者・増改築相談員・指導員の店・(社)日本住宅リフォーム産業協会会員・
既存住宅状況調査技術者のいる店・耐震診断士のいる店

(株)松元建設 松元建設 検索
リフォームセンターマツモト
松元建築士事務所

都城市フリーダイヤル 0120-84-4981 TEL.0986-26-7322
http://www.m-kaeru.com FAX.0986-26-7327
都城市早水町21-11-2

松元リノベーション
不動産 (松元建設不動産事業部)

専用サイト
松元リノベーション不動産 検索

早水公園
体育文化センター
早水公園
ホームワイド
日本料理一石
モジュールカンパニー
早水自治
公民館
早水不動産
都城市早水町21-11-2

ジェルコ 2016年
リフォームデザインコンテスト
全国優秀賞 受賞建物

南・東道路
【土地価格700万 施工費2,150万 計 ¥2,850万】
→ ¥2,100万(税込)にて販売

松元建設 検索 松元リノベーション不動産 検索 HPでも案内中!



家は、性能。

安心・快適・省エネな住まい



i-series II 平成27年度 省エネ大賞「製品・ビジネスモデル部門」
最高賞「経済産業大臣賞」受賞!
～住宅での「経済産業大臣賞」受賞は建設業界初～



提携特典

こだわりの家づくりなら一条工務店へ

注文住宅本体価格の2%を割引致します。

※一部タイプおよび分譲地の販売金額は割引適用外です。詳しくはお近くの展示場までお問い合わせください。

※特典をお受けになるには、弊社展示場ご来場時に「生協組合員証」を弊社営業スタッフにご提示ください。



一条の全館床暖房にしか、
できないことがあります。

暖か 快適 健康 安心 24時間 省エネ

家族みんなが心地よい「ぼかぼか生活」を始めましょう。



「全館床暖房」をはじめ、住まいづくりに役立つ情報が満載!
カタログ・リーフレットのご請求は一条HPから

>>>>



一条工務店の高性能住宅をぜひお近くの展示場でご体感ください。

**webからのご来場予約で
QUOカード1,000円分プレゼント!**

ご来場予約は
各展示場ページ
より受付中!



※初回のご予約限定(一家族につき1枚)



感染対策について

一条工務店では、新型コロナウイルス感染症
(COVID-19)の拡大防止のため、お客様の安全を考慮し、以下の対応を実施しております。



手洗い消毒の徹底



マスクの着用



窓を開けての換気



消毒液の設置



社員の検温



密回避のご来場予約制

家は、性能。

一条工務店

ECO FIRST

環境省認定
エコ・ファースト企業

●お問合せ先: 業務推進グループ(法人)

☎ **0120-447-812**

Mail: houjin@ichijaco.jp / FAX: 053(485)3740

住宅ローンも一条に
おまかせください!

i-flat

一条工務店の
分譲地の検索は
こちらから! >>>



本 社: 〒135-0042 東京都江東区木場5-10-10 / 浜松本社: 〒432-8006 静岡県浜松市西区大久保町1227番6 / 営業時間: 9時~17時(定休日: 土・日・祝)



おあしすコーナー

～組合員の皆さまから学校生協へちよっと一言～



コロナ対策をしながら、文化祭をどう実施していくのか、担当として、知恵を絞る毎日です。“できない理由”よりも“どうしたらできるのか”を合言葉に、児童・生徒、保護者、教師みんながたのしい“お祭”を目指したいと思います。コロナには、負けない!! (N.Y)

〇〇の秋。やっぱり食べたい。お腹いっぱいだけど。(U.K)

先日、日本に住む外国の方の作文集が寄贈されました。生徒が図書館で外国の方の考え方や生き方を学んでほしいと思っています。(Y.M)

コロナ禍で、運動会、修学旅行等と学校行事もいろいろ大変ですが、工夫しながら、思い出に残るものにしていきたいです。(T.A)

初めて応募します。ナンプレ、頭の体操になりますね。学校クイズは、懐かしい学校があったりして毎回楽しみです。(M.M)

知っている学校や、知っている先生が載っていると、うれしいですね！(I.C)

「60年の主なあゆみ」を見ながら、新採のときに「宮崎県職員口座振込開始」だったなあと思いました。修学旅行に行くときに慌ててカードを作ったり、ETCカードも作ったりしたことを思い出し、懐かしく思いました。創立60周年ってすごいなと思いました。(T.Y)

2ヶ月に1回のナンプレの攻略法を自分なりに考えチャレンジしています。当たれば、図書カードは『本』大好きな妻にプレゼント予定です。いい頭の体操になっています。(温泉大好きスパティーチャー)

今回も「共同購入」を注文してヒレスターキをゲットしたいもの！(沼口 明)

学校クイズで初任校が掲載されており、懐かしく、当時の事を思い出すことができ、嬉しい気持ちになりました。(N.E)

学生協創立60周年、おめでとうございます。在職期間中には、保険や共同購入をはじめ、いろいろと便利になっていくのを、実感しました。これからも安心して利用できる学生協に期待しています。(Y.T)

自分が勤務した学校が7校ありますが、まだクイズに出てきません。いつ出てくるのかも楽しみの一つです。(Y.S)

この間の台風10号は人生ではじめて窓に養生テープを貼ったり非常食を買ったりしました。おかげさまで被害は特にありませんでしたがやっぱり備えあれば憂いなしだなあと感じました。(T.E)

先日、3年生に牛焼肉弁当が出ました。普段の給食センターの給食と違い、その豪華な料理に生徒達は感動し、担任の先生の声掛けで皆で写真撮影をしました。(K.S)

先日の台風の影響で、ほぼ1日停電していました。翌日が晴れてくれたので、太陽光発電のおかげで、冷蔵庫だけは無事でした。電気のありがたさを強く感じました。(N.T)

コロナの影響でショッピングに行く回数は減りましたが、家族でバーベキューやキャンプなど団らんの時間が増えました。できないことを数えるのではなくポジティブ思考でいきたいものです！(Y.A)

今年の体育大会の団技で、コロナ対策で密にならないようと“左近太郎”を競技に取り入れました。生徒たちも、初めての体験みたいでとても盛り上がり、白熱しました。みなさんも、来年の団技に取り入れてみては、いかがですか？(E.M)

ひさ～しぶりにナシ狩りに行きました。期間も終わりの頃でしたので、果汁をめあてにスズメバチがブンブン飛んでいました。結局店頭のカゴ盛の品を狩りました。(坂井 弘樹)

はじめて出すのでドキドキです。ナンプレがおもしろくて出すことにしました。いろいろキャンペーンがあるので、ぜひ利用してみたいです。(H.S)



マスク装着での授業、息苦しく暑かった今年の夏でした。お店のマスクコーナーで少しでもひんやりする生地のマスク探しに追われた夏でもありました△(S.A)

コロナの影響で外食を控え気味。休みには、家族で簡単なキャンプ飯を楽しんでいます。(I.K)

都城商業高等学校は、ソフトテニス部が強いことで有名です。県内のトップレベルの中学生が憧れていて、私の学校からも昨年、一昨年と2名の生徒が進学しています。彼らが活躍してくれることを願っています。高岡中学校は、剣道部が強いです。(S.M)

ナンプレ、久しぶりに挑戦しました。途中から数がスパスパ入り始めて、とてもスッキリしました!! また、次回も、楽しみにしています!! (J.K)

コロナの影響で、例年と違う運動会の形ですが、今やれる形での子ども達の頑張る姿にこちらの気持ちも引きしまっています。(ナオママ)

伊勢海老が解禁になり「今年は食べた〜い!」と思っていたら、お楽しみ抽選会の賞品の中にな、なんと伊勢海老があるではないですか。早速、お正月食品を購入したいと思います。(K.T)

またまた年末となりますが、正月食品を購入しなきゃという気持ちになります。家族みんなが幸せにお正月を迎えられますようにと願います。(I.K)

まだ当たったことがないので、当選の喜びを味わってみたいです!(M.N)

愛犬が16才で亡くなりました。最後はごはんもあまり食べずにやせていきました。16年間もいっしょにいてくれて、ありがとう、モモちゃん。(岩元 誠一郎)

毎号、「おあしすコーナー」を楽しく読ませて頂いています。私は学校生協のカタログにあるシールが大好きです。漢字小テストで100点を取った子どもたちに渡しています。子どもたちの大好きなキャラクターのシールばかりで、もらった子はとっても喜んでいて、私もうれしくなります!!(K.Y)

最近肌寒く秋を感じます。先日、生徒の日記に返信すると「りんごがりに行きました」「栗ひろいにいきました」「いもほりをしました」との文字が。うらやましく思いました。(S.N)

久しぶりにクイズに応募します。入り口だけではわからない(写真)ものですね。(MT2)

事務局からちょっと一言

いつも学校生協をご利用いただきありがとうございます。
早いもので今年も正月食品の注文の時期となりました。昨年も書きましたが、私の一番のおすすめは「数の子」です。学校生協が取り扱っている数の子は上級ランクの「松」で、価格はちょっと高めですがとてもおいしいです。今年の正月にスーパーで売られているお手頃価格のものも食べましたが、やっぱり味や歯ごたえが全然違いました。
今年も「皮むき済」で手間が省けて利用しやすくなっています。まだ注文したことのない組合員のみなさんはぜひ一度注文してみてください。



理事長
谷口 博次

おあしすあるbaumへの写真のご投稿もお待ちしています。コメントと写真をメールでご送付ください。

✿ご投稿は、学校生協まで✿ E-mail : scoop@siren.ocn.ne.jp

＼採用者には粗品を進呈します!／

奪ってしまった幸せ①〈全2回〉

43歳 自営業

ある年の12月、私は生涯忘れることのない過ちを犯しました。年の瀬も迫る夕刻、私は翌日に予定していた釣りの道具を買うため、いつも走り慣れた道を全く緊張感が欠けた状態で車を走らせていました。交差点を前にして、いったん右折して自宅へ帰ろうか、それとも、もう少し釣り道具を買い足すするために直進しようかと迷い、いったんは右折車線に入りました。しかし、気が変わり直線車線に車線を変更したとき、交差点内にもかかわらず、所持金がいくらあるか確認しようとして、あろうことか手に持っていた財布に目を奪われてしまい、原付バイクを運転していた男性にほぼ正面衝突の状態に接触してしまいました。慌てて車から降りたときに聴いた被害者の苦しうめき声、その姿は生涯絶対に忘れることはありません。亡くなった被害者は、77歳の男性で、永年奥さまと二人きりで仲睦まじく、幸せに暮らしていたと聴きました。この日もお正月に来る予定のご子息家族のためにカニを買って、お孫さんの喜ぶ姿を楽しみにしていたと聴きました。私の不注意なわき見運転がその幸せな暮らしを一瞬で奪ってしまいました。あるときは、ともに汗を流し、楽しく農作業をしたり、あるときには、二人手を取り合って行楽に出掛けたりと、本当にご夫婦で仲良く暮らしていたと聴きました。被害者の奥さまは、事故のことを聴いて病院に向かっていくとき、自分の腕がもげてもいい、足が無くなっ

ていい、あの人の命だけは助けてくださいと祈り続けていたと聴きました。奥さまにとって、被害者は本当にかけがえのない大切な人であり、本当に申し訳ない気持ちでいっぱいです。全ての原因は私にあります。私の運転に対する意識の甘さ、そして普段の生活からの意識の甘さが原因です。思えば、それまでの私は何事に対しても考えが甘く、このくらいは大丈夫だろう、これくらいなら許されるだろうという甘い考えを持っていました。そのため、交通違反で捕まったことも度々ありました。全ては、安全運転に対する意識の甘さ、物事に対しての甘い考えが引き起こしたものです。もしも、あのときに事故を起こしていなくても、いざれ必すどこかで事故を起こしていたと思います。私の犯した交通事故は、決して運が悪かったとか、そういう類のものではなく、私の意識そして心の甘さが引き起こした必然の事犯であると思います。

(以下次号)

※贖いとは、罪を償うという意味。

ここに掲載してある手記は、交通事故を引き起こして刑務所で罪の償いをしていただいた人たちの悔いの記録です。

一瞬の過ちによって、家族、恋人、友人など親しき人々から隔絶され、自ら犯した罪を反省している様子が文脈の端端から伝わってきます。

このような悲惨な事故を引き起こさないよう、心の戒めにしていただきたいと思います。

【(一財)東京交通安全協会提供】

(一財)東京交通安全協会より許可を得て、三股町広報誌「みまた」より転載しました。

家の外まわりのことなら 宮崎外柵 におまかせください

お見積もり・図面ご提案無料!

- 新築したけど外柵の予算・デザインが気になる
- 垣根の剪定が大変なのでフェンスに変えたい
- フェンス・テラス・物置・カーポートがほしい
- 来客用の車庫スペースをとりたい
- 隣家の視線が気になりプライバシーを守りたい
- 心の落ち着くプライベートガーデンをつくりたい
- リビング続きのウッドデッキがほしい
- 家の塗装をしたいけど、材料・単価に不安がある



波板一枚、ブロッカー一個からお気軽にどうぞ!
お客様の予算に合わせるのも私共の仕事です。



しつこい営業はしておりませんので、他社に見積もり中や、悩んでいる方もお気軽にお電話ください!

ヨイサクミンナ
(0120) 41-3937
(通話料無料)



至中村町
至青島・日南
至新和自動車
至青山全館

南バイパス
平家の塚
当社駐車場
日米GS
ローソン

至青島・日南
至新和自動車
至青山全館

至中村町
至青島・日南
至新和自動車
至青山全館

至中村町
至青島・日南
至新和自動車
至青山全館

至中村町
至青島・日南
至新和自動車
至青山全館

至中村町
至青島・日南
至新和自動車
至青山全館

至中村町
至青島・日南
至新和自動車
至青山全館

至中村町
至青島・日南
至新和自動車
至青山全館

至中村町
至青島・日南
至新和自動車
至青山全館

至中村町
至青島・日南
至新和自動車
至青山全館

至中村町
至青島・日南
至新和自動車
至青山全館

ナンプレ

ルール

- ①空いているマスに、1~9 までの数字のどれかを入れます。
- ②縦列・横列・太線で囲まれた3×3のブロックのどれにも1~9 までの数字が1つずつ入ります。

やり方

同じ列や、同じ 3×3 のブロックにすでに入っている数字は入れられないことを利用して解きます。例えば上の真ん中のブロックにまだ6が入っていないのでどこかに6が入るはず。このブロックで同じ列に6がないのは、上の右のマスだけです。そこでここが6だと決まるのです。

4			8			9	3
1			3			6	
	7			5			
		4		6		5	8
			9	4			
7	2			1		3	
			6			3	
		9			7		1
5	4				9		7

◆問題◆

二重枠（2カ所）に囲まれた場所に入る数字の合計はいくつ？

9月号の当選者 (敬称略)

おめでとうございます!!

ふるってご応募
ください!!

★9月号の正解「8」
(応募総数 105 通)

◆クイズ応募規定◆

☆郵便はがきまたは下記FAX応募用紙でお送りください。

【ホームページ (<http://www.scoop.or.jp/>) の応募フォームからもご応募できます。】

学校クイズのルールは表紙をご覧ください。
小・中・県立学校すべてを正解の方から抽選します。

880-0903
宮崎県女子校生協
「おあしす」係
宮崎市太田一丁目五

●ナンプレの答え
●学校クイズの答え
①②③
「ちょっと一言」
所属(学校)名
お名前
組合員コード

9	7	3	8	2	1	6	4	5
2	1	5	6	9	4	7	8	3
6	4	8	5	3	7	9	2	1
3	9	4	2	7	5	1	6	8
7	5	1	9	8	6	4	3	2
8	2	6	1	4	3	5	9	7
5	8	2	4	1	9	3	7	6
1	3	9	7	6	8	2	5	4
4	6	7	3	5	2	8	1	9



★第7回 学校クイズの答え (応募総数 94 通)

- ①小林小学校 ②高岡中学校 ③都城商業高校

当選者
(敬称略)

11月号の
景品 ナンプレ 2,000円図書カード 5本
学校クイズ 2,000円図書カード 5本

締切日 12月8日(火)

FAX 応募用紙 (ちょっと一言・クイズの答え・資料請求) フリーダイヤルFAX 0120-53-9052

所属所(学校)名	ご応募の方は未記入で結構です。	おあしすコーナーに掲載の場合のお名前は
お名前		1. 本名 ※できるだけ本名での掲載をお願いします。
組合員コード		2. イニシャル 3. ペンネーム ()

ナンプレの答え

学校クイズの答え	①小学校	②中学校	③県立学校
----------	------	------	-------

おあしすコーナー「ちょっと一言」*クイズの応募にかかわらず、何でも結構です。ご自由にお書きください。

学校クイズや学校紹介へのご応募もお待ちしています。
資料請求等ご希望がございましたら、下記の欄にご記入ください。(○印)

学校生協加入希望	MC・ETCカード申込書希望	教職員共済資料希望
共同購入チラシ登録希望	ETCカード申込書希望	その他 ()

キャッシュレスなら OASIS カード

割引も充実！
ポイントも貯まってお得！



飲食店でカードを使ってあなただけのお得を見つけよう！



JCB飲食店割引は OASIS カード独自の割引！
対象店舗を一部ご紹介！

世界にひとつ。
あなたにひとつ。

OASISカード
ご利用で

3%割引

※その他割引店舗については飲食店でカード利用後、請求書にてご確認ください。



[以下注意事項をご了承の上、ご利用ください]

- ※上記店舗は2020年9月1日～9月30日にご利用があったOASISカード会員様のデータを基に作成しております。
- ※JCB飲食店割引は請求が確定した後に割引を行っております。
- ※3%割引負担は㈱宮崎信販及び宮崎県学校生活協同組合が負担しております。
- ※店舗がJCB加盟店の売上として計上しない端末（移動型端末）やJCBへ飲食店登録をしていない場合は、割引対象外となります。また、オンライン決済は割引対象外となる場合がございます。
- ※上記大手飲食店では、店舗ごとに決済端末や決済方法が異なるため、割引対象外となる場合がございます。
- ※過去に割引があった店舗でも、利用時に割引条件を満たしていない場合は割引の対象となりません。
- ※宮崎県学校生活協同組合及び㈱宮崎信販にお問合わせいただいても、ご利用時点での店舗の決済端末等を確認することができませんので、割引店舗をお答えすることができません。
- ※記載の内容は2020年8月末日時点の情報です。予告なく変更される場合がありますので、予めご了承ください。

《会員様へのお願い》

加盟店様とのトラブルを避けるために上記の店舗に直接お問合わせすることがないようお願い致します。