

おあしす

学生協だより

OASIS

Contents

第66回通常総代会報告P2~4
 教育支援事業のご紹介P5
 新・グループ保険(あんしん)加入者の皆様へP6
 みやざきの宝、みやざきの力P7
 共同購入企画P9
 旅 一期一会P13

第17回 学校クイズ

ある学校にちなんだ写真を掲載しています。この写真だけをヒントに学校名がわかりますか？それぞれの写真のヒントページにヒントが載っています。
 わかった方はp27のFAX応募用紙やホームページの応募フォームからご応募ください。

小学校部門

毎年旧暦8月1日の明け方に、短冊飾りのついた笹を手に町の家々の戸を「起きよ、起きよ。」と叩いて回る「おきよ祭り」に参加しています。

ヒント
6
ページ

玄関にある牧水コーナー
 子どもたちは、毎朝、登校してきた班から、
 牧水コーナーの前で若山牧水の
 短歌を朗詠します。

県立学校部門

都城市内の高校で、
 今年創立60周年を
 迎えます。

昨年の東京オリンピックで、
 卒業生の一人がブルーインパルスの一員として展示飛行を行いました。

学校前の道路が拡張される
 ことになり、正門のそばの立派な木々も
 伐採される予定です。

ヒント
9
ページ

2022
7
JULY

「この学校でのおもいで」や「うちの学校も難しいよ」などの挑戦もお待ちしています。



くらしの「いいね」を届ける 学校生協

宮崎県学校生活協同組合

〒880-0903 宮崎市太田1-25



[TEL]0120-29-6011

[FAX]0120-53-9052

[URL]https://www.scoop.or.jp

[E-mail]scoop@siren.ocn.ne.jp

えむ割店
増加中!!



第66回 学校生協通常総代会報告

第66回宮崎県学校生活協同組合通常総代会が、宮崎県教育会館において6月10日(金)に開催されました。本年度の通常総代会も新型コロナウイルス感染防止対策の観点から、書面議決制度を活用し、総代の出席は最小限とした総代会となりました。その総代会において、下記の4つの議案がすべて可決されました。

可決された議案の一部を掲載します。各議案の詳しい内容については、「第66回通常総代会議案書」(学校一冊配付)及び前回の「おあしす」(第283号)をご覧ください。

可決された議案一覧

- 第1号議案 事業報告書、決算関係書類等及び剰余金処分案の件並びに監査報告
- 第2号議案 2022年度活動方針及び予算の承認に関する件
- 第3号議案 役員報酬決定の件
- 第4号議案 議案決議効力発生の件

利用割戻金を利用高の0.6%、出資配当率を年0.3%とすることが決定しました。

2022年度活動方針(一部)

宮崎県学校生活協同組合は職域生協として、今年度も、「協同互助の精神に基づき、組合員の生活の文化的・経済的改善向上を図る」という学校生協の原点に立ち返り、福利厚生側面から組合員のやりがいある教育活動をサポートするとともに、くらし・生活の充実・向上に向けて取り組みます。

●学校生協のめざす姿

- くらしの「いいね」を届ける学校生協
(学校生協の標語)
- 組合員に奉仕し、信頼され、必要とされる学校生協

●対処すべき重要な課題

1. コンプライアンスに則った組織運営による組合員に信頼される生協の確立
2. 事業剰余を継続的に維持することによる健全で安定した財政基盤と経営基盤の構築
3. 環境の変化に対応した事業の改善による組合員の多様なニーズに応える事業の推進
4. 関連団体との共同と連帯による安全で安心できる暮らしの実現

..... 2022年度予算

自2022年4月1日
至2023年3月31日 (単位:千円)

I. 供給事業	
1. 供給高	54,272
2. 供給原価	44,614
供給剰余金	9,658
II. 提携事業収入	67,131
1. 保険手数料	49,024
2. その他事業手数料	18,107
事業総剰余金	76,789
III. 事業経費	72,807
1. 人件費	30,335
2. 物件費	42,472
事業剰余金	3,982
IV. 事業外収益	3,450
V. 事業外費用	120
経常剰余金	7,312



事業年度毎の経過

①直前3事業年度の財産及び損益の状況

(単位：円)

項目	2021年度	2020年度	2019年度	2018年度
組合員数(人)	12,626	12,637	12,680	12,580
出資金額	302,116,000	306,791,000	310,949,000	315,475,000
供給高	53,547,052	61,764,087	52,598,399	52,205,667
提携事業収入	69,586,348	69,825,987	71,540,603	70,883,040
経常剰余金	11,786,206	8,427,863	8,639,460	8,739,677
総資産	570,549,633	569,845,959	566,726,889	574,220,014
純資産	475,029,616	472,246,909	471,785,576	471,125,557

※ 2021年度より指定店供給高が手数料計上へ変更されています。

②供給事業の状況

(単位：円)

項目	2021年度	2020年度	2019年度	2018年度
共同購入・正月食品	38,646,730	39,658,406	34,188,151	33,461,132
カタログ	14,900,322	17,136,636	14,060,522	13,221,335
供給高合計	53,547,052	56,795,042	48,248,673	46,682,467

③提携事業利用高

(単位：円)

項目	2021年度	2020年度	2019年度	2018年度
カード事業	1,706,850,562	1,685,312,406	1,909,123,751	1,878,775,103
週配事業	125,660,091	151,054,003	121,817,542	133,760,688
全国学校指定店	28,459,009	28,183,270	35,245,512	40,581,505

2021年度 剰余金処分

(単位：円)

項目	金額
I 当期末処分剰余金	31,921,530
II 剰余金処分量	
1. 法定準備金	880,000
2. 利用分量割戻金	341,260
3. 出資配当金	901,477
4. 任意積立金	
(1) 別途積立金	5,000,000
(2) 修繕積立金	8,000,000
III 次期繰越剰余金	15,122,737
	16,798,793

上記のとおり剰余金を処分いたします。

2022年6月10日 代表理事 理事長 谷口 博次

総代からの主なご意見ご要望等(抜粋)

(◇は事務局)

- 議案書を拝見して、近年の組合加入状況はどうなのかなと思いました。総組合員数も極端に減少している感じもないので、現状のままで十分やっているのかな。
 - ◇新規採用者の加入に加え、退職者も約半数が継続加入されますので、組合員数の大きな変動はありません。今後も事業の充実に努め加入率の向上を図りたいと思います。
- 共同購入の月毎の利用状況を知りたいです。(企画や利用頻度の多いものは何か)
 - ◇おすすめ商品等を学生協だより「おあしす」で紹介していきます。
- 人件費での正職員と定時職員の給与の差が大きいのではないだろうか。利用者への利益の還元をする程にはなかったのでしょうか。図書の販売について、宮崎市は難しいかもしれないが県内では利用されるのではないだろうか。
 - ◇定時職員の給与は市場の動向を参考にして毎年検討しています。利用者の還元につきましては、今年度も昨年度と同率の利用高割戻金が決定されました。学校図書は、地元企業が優先になっており、学保での販売は困難な状況です。
- 新たな取り組み、会員のニーズに対応した企画、ありがとうございます。これからも安心・安全、生活の充実のためによりしくお願いします。
- 指定店に加入する条件を知りたい。(指定店が増えれば、会員が利用しやすくなるのでは)
 - ◇指定店は、信頼と実績があり組合員にメリットがある商社を公募し決定しています。
- ・これからも安心安全な物販をめざしてください。地産地消をめざして商品の開発に努力してください。
 - ・「学生協ならでは」の取り組みを期待しています。宮崎海洋高校、高千穂高校に続く学校に声をかけ新しい商品が提供されると嬉しいです。「秋の生協強化月間」の取り組み、「お試しセット」は具体的にどのような商品をどれくらいの組合員に行っているのでしょうか。可能な限り広く実施されるといいと思います。
 - ◇「学生協ならでは」の商品が紹介できるように努めていきます。「秋の生協強化月間」は現在計画中です。「お試しセット」は2学期と3学期を予定しています。
- 男性用衣料品の紹介をもっともっと増やしてほしい。(カタログを見るのを楽しみにしていますが、男性関係用品があまりにも少ないので、残念)
 - ◇「くらしと生協」のカタログは女性の利用が多いため、女性物が中心になっています。ご要望をカタログ事業部へお伝えします。
- 事業報告を拝見すると、かなり企業努力をされていると感じました。1つ気になるのはカタログ供給と共同購入には表面には出てこない人件費がかなりかかっているのではないかという気がします。根本的な見直しが必要だと思います。
 - ◇供給事業は学校生協の根幹をなす事業ですので、他の事業を含め様々な角度から今後の方向性を検討していきます。
- あゆみを折線・棒グラフで一覧できるようにしてもらいたい。2000年まではあったのにその後なくなっている。
 - ◇事業内容の変化だけでなく、会計方針の変更や計上方法の変更もあったため正確な比較ができにくくなっています。
- 総合レジャー補償の携行品損害補償ですが、以前の内容(スマホ等も補償)にできないか。
 - ASISカードは安心して使えるし、上手に使うと得だということを周知すれば、利用者は増えると思う。
 - ◇携行品損害補償は、他の各損害保険会社もスマートフォン等の補償がなくなっています。
 - ASISカードのメリットにつきましては、学生協だより「おあしす」等で周知していきます。

第 66 回通常総代会総代名簿

(敬称略)

西 白 杵	中 央	県 南	退職・その他所属
仲 西 順 子	小山田 かおり	山 下 幹 代	緒 方 佳 枝
佐 藤 里 香	緒 方 祐 子	澤 村 至 江	橋 口 千 加 子
県 北	丸 山 太	県 立	安 田 均
田 邊 讓 治	坂 本 めぐみ	日 高 敏 明	杉 田 芳 久
永 田 勝 徳	安 井 英 展	志 和 池 智 子	長 倉 入 ミ
内 田 泰 彦	山 内 佳 寿 子	古 川 弘	永 崎 広 美
竹之内 寛	光 村 尚 之	本 田 圭 吾	有 蘭 陽 子
中 武 慶 吾	狩 俣 一 哉	戸 高 太 尊	土 岐 宗 春
原 田 義 和	本 田 香 織	池 田 智 博	井 野 元 雅 枝
日 向	椎 葉 恵 美 子	井 手 誠	高 妻 三 郎
西 智 之	山之内 真由美	平 原 幸 典	黒 木 教 一
神 野 義 明	西 諸	永 野 堯 夫	若 松 善 一
高 塚 明 美	村 橋 誠	稲 木 俊 治	工 藤 由 紀 子
池 田 隆 二	安 藤 幸 子	工 藤 文	今 川 ひ と み
林 田 真 弓	水 間 和 彦	海 野 千 尋	内 村 千 代 子
児 玉 利 夫	高 橋 直 子	野 上 修 五 郎	長 友 泰 範
児 湯	戸 高 文 子	安 楽 よ み	松 田 桂 子
大 窪 浩 二	都 北	桐 原 久 留 美	谷 口 信 雄
佐 藤 多 真 美	安 藤 育 生	金 井 順 子	佐 々 木 親 造
那 須 弘 幸	吉 行 進	原 田 和 典	新 名 千 代 子
森 豊	加 覧 愛 子	甲 斐 正 彦	柚 木 崎 睦 夫
寺 坂 昭 洋	中 村 真 由 美	坂 元 敏 則 侍	山 田 千 穂
甲 斐 暢 夫	天 神 美 和	飯 干 俊 待	上 田 優 美 子
中 央	岩 満 進	黒 木 健 二	西 田 千 代 子
比 恵 島 俊 朗	川 野 貴 志	南 村 潤 一 郎	曳 田 仁 美
大 石 留 美	西 山 順 子	政 野 紘 己	遠 田 辰 芳
富 井 浩 二	小 野 巧	友 納 惣 一 郎	宮 原 リ リ
長 友 和 範	小 坂 多 美	田 畑 時 彦	愛 甲 祐 子
宮 里 昌 也	県 南	深 瀬 利 彦	黒 木 千 保 子
宮 本 篤 子	横 山 雅 代	柳 橋 睦 見	福 永 理 一 郎
藏 本 誠	横 田 久 美 子		
狩 俣 夕 佳 里	日 高 洋 光		

2022 年度 宮崎県学校生活協同組合役員名簿

役 職	氏 名	所 属 所	役 職	氏 名	所 属 所
理 事 長 (代 表 理 事)	谷 口 博 次	宮 崎 県 教 職 員 組 合	理 事	新 田 文 雄	退 職 組 合 員
副 理 事 長	石 山 重 廣	退 職 組 合 員	理 事	松 岡 秀 行	退 職 組 合 員
副 理 事 長	黒 木 憲 夫	退 職 組 合 員	理 事	下 原 政 広	退 職 組 合 員
副 理 事 長	相 馬 早 苗	宮 崎 県 高 等 学 校 教 職 員 組 合	理 事	山 川 健 太	宮 崎 県 高 等 学 校 教 職 員 組 合
専 務 理 事 (代 表 理 事)	長 濱 美 津 哉	宮 崎 県 学 校 生 活 協 同 組 合	理 事	野 口 和 広	高 鍋 農 業 高 校
常 務 理 事	本 秀 一	宮 崎 県 教 職 員 組 合	理 事	永 迫 直 弘	宮 崎 商 業 高 校
常 務 理 事	藤 元 正	宮 崎 県 高 等 学 校 教 職 員 組 合	理 事	矢 野 滋 樹	退 職 組 合 員
理 事	長 友 利 貴	南 方 小 学 校	理 事	工 藤 美 鈴	退 職 組 合 員
理 事	上 田 晶 子	赤 江 小 学 校	監 事	長 友 雅	退 職 組 合 員
理 事	久 場 宏 嗣	都 城 西 中 学 校	監 事	山 下 敏 仁	山 之 口 小 学 校
理 事	岡 村 憲 生	退 職 組 合 員	監 事	出 水 正 一	木 花 小 学 校
				松 元 史 年	延 岡 工 業 高 校

業務委員会 (6名)

商品の選択や指定店等の契約等を含む活動の計画や改善等の業務について話し合います。

委員長 本 秀 一
 上 田 晶 子 新 田 文 雄
 松 岡 秀 行 野 口 和 広
 工 藤 美 鈴

総務委員会 (6名)

定款、規約等の改正や出資金等の組織面について話し合います。

委員長 藤 元 正
 長 友 利 貴 岡 村 憲 生
 下 原 政 広 山 川 健 太
 永 迫 直 弘

宮崎県学校生協「教育支援事業」のご紹介

◆「南極クラス」

「何でもチャレンジ！」越冬隊として実際に南極を体験したミサワホームの講師が、南極の厳しさと美しさ、集団生活の大切さなどをお話します。対象者に合わせて難易度を調整します。

対 象	小学生～大人まで（人数は応相談）
時 期	土・日・祝日を含め全日
時 限	2時限を基本とします
費 用	全てミサワホーム・学校生協が負担



- 授 業 内 容**
- ・日本と南極の距離について(暴風圏で10m以上の波間を進む動画や氷を砕いて進む砕氷船の動画など)
 - ・南極の自然や動物について(吐く息が白くない?お湯が煙になって消える?ペンギンやアザラシの動画など)
 - ・南極で生活するのに必要なチームワークは学校でも同じように大切だということ。
 - ・夢を見つけるため、叶えるため、前向きに勇気を持って進んで欲しいという講師の想いを伝えます。

◆「スーツ着こなし講座」

就職活動をする学生や新社会人として就労する方たちに、正しいスーツの着こなしや正しい身のこなしを学んでいただくことで、就職活動や新社会人生活を支援します。

対 象	高等学校・特別支援学校高等部
時 期	土・日・祝日を含め全日
時 限	2時限を基本とします
費 用	出張授業の費用は全て「洋服の青山」が負担



- 授 業 内 容**
- ・「おしゃれ」とは違う「身だしなみ」には清潔感・調和・機能性の3つが重要です。シャツやネクタイの色が相手に与える印象や、自分でできる簡単なメンテナンスなども案内します。
 - ・例えばスーツのボタン、女性はすべて留め、男性は一番下を留めないなどのマナーを紹介します。
 - ・スーツに限らず靴やカバンのタイプ、ベルトやストッキングの色、時計や名刺入れの選び方なども紹介します。

「職場体験学習」

「洋服の青山」では、店舗から3～4km圏内(目安)の小中学校を対象に職場体験学習の受け入れをおこなっています。接客用語やお辞儀などの接客基本動作、商品陳列、レジ補佐などの体験ができます。

教育支援事業のお問合せ先



宮崎県学校生活協同組合

フリーダイヤル
TEL

0120-29-6011

フリーダイヤル
FAX

0120-53-9052

E-mail scoop@siren.ocn.ne.jp

※ご質問などありましたらお気軽にお問い合わせください。
日程などによってはご希望に添えない場合もあります。

「新・グループ保険(あんしん)」加入者の皆様へ

! ご確認ください !

新型コロナウイルス感染症に罹患され就業制限を受けた場合、自宅やホテル等の施設で待機した期間も「医療保障保険」の給付事由に該当します。

給付の決定は保険会社が行いますので、取扱窓口にご連絡いただき給付請求をしてください。

7月1日より2022年度「新・グループ保険(あんしん)」の保障が始まります。県内教職員の約3分の2の方が加入されている安心の制度です。加入者のみなさまからいただいた声をご紹介します。

給付請求、保障内容の確認や相談は下記の「取扱窓口」へご連絡ください。

※4・5月に申し込みされた方は9月1日から保障開始です。

ご加入者の声

無理なく継続できるのがいいですね

保険料が安く給与差引なので普段は意識していませんでした。保険会社の方に「死亡保険は職場の団体保険が良いですよ」と言われて確認したらすでに加入していました！検討していた保険よりずいぶん安くて得した気分でした。

配偶者と子どもも加入しています

保険料が安いので、こどもの分も加入しています。今年、新型コロナウイルスの陽性判定で自宅待機になったのですが、この場合は自宅待機でも医療保障保険から給付されると教えてもらって助かりました。



家族全員の自転車保険として

制度推進員の方から「自転車の加害事故も補償される」と言われたので、自転車保険の義務化について質問しました。日常生活賠償は家族全員が対象であり、本人が加入しているので問題ないとのことでした。保険料も安くてお得ですね。



取扱窓口

小・中学校／宮崎県学校生活協同組合
県立学校／宮崎県高等学校教職員組合

電話 0120-29-6011

電話 0120-72-8085

みやぎきの宝、みやぎきの力

- 学校紹介 -

今回は
串間市立大平小学校
の紹介です



〒889-3532
宮崎県串間市大字大平1881番地
TEL: 0987-74-1219
FAX: 0987-74-1223

学校の概要

本校は、串間市の北、日南市との境にあり、福島川の支流である大平川の上流に位置する学校です。令和4年度現在、全校児童3名（4年生1名、5年生2名）という小さな学校ですが、地域の方々に支えていただきながら子どもたちは元気に学びに取り組んでいます。

子どもたちが受け継ぐ大平棒おどり

大平地区には、「大平棒おどり」という勇壮な踊りが受け継がれています。本校も昭和52年から文化財愛護少年団を結成し、踊りを受け継いできています。毎月1回、地区の「大平棒おどり保存会」の会員が指導者として来校し指導をしていただき、9月の運動会や、2月の日南市立大窪小学校との棒おどり交流会で披露をしています。大変、難しい踊りですが、地域の方々や児童、先生と一緒に練習をし、教え合うことで、地域を誇りに思う心や他者を思いやる心が育まれています。



豊かな自然を生かした体験学習

● 梅ちぎり ●

校内には、梅があります。毎年6月に梅ちぎりをして、それを梅ジュースにして、楽しめます。今年も10kgの梅がとれました。



● キウイフルーツちぎり ●

校内には、キウイフルーツ棚があります。棚は、平成25年に当時のお父さんたちが作ったそうです。毎年11月に、収穫します。



少人数ならではの教育

本校は、全校児童3名という少人数の学校ですが、少人数である分、教師が、児童一人一人に目を向けることができるのはもちろん、いろいろな活動を児童、教師と一緒にすることができます。一緒に活動することで、とてもアットホームな教育活動になっています。



児童を育てる他校との交流活動（集合学習）

串間市内の小規模校小学校は、近隣の学校と協力して、集合学習を実施しています。同じ学年の多くの児童と一緒に活動することは、児童の社会性を育む上でとても意義深いと考えています。また、たくさんの児童が集まれば、普段できないことも体験することができます。本校は、本年度、積極的に集合学習を実施しています。



「学校生協の本やさん」のご案内

個配サービスの
インターネット書店



← 学校生協ホームページのここをクリック

組合員価格は表示価格の**3%引** (CD・DVD等を除く)

商品代金のご請求は**給与差引**
(A口座以外の方は口座振替)

1回のご注文が1,500円(税込)以上は送料無料で。

約**80万点**の商品を
在庫しています!



専門書が
豊富です!

欲しい書籍があっても
いそがしくて書店に
いく時間がない!

「学校生協の本やさん」なら
好きな時間に
パソコン・スマホで予約・発注

在庫のある商品は
最短、中1日で
ご注文商品をお届け

大人だって
本当は知らない

日頃から知っておきたい防災・防犯

10才からの防犯・防災 一人の身は自分で守る!



一人にいるときに、もしも知らない人から声をかけられたら...?
一人にいるときに雷が鳴ったら? 地震がきたら? 道を歩いていて、車にひかれそうになったら...?
この本は、世の中のさまざまな危険から身を守る方法を紹介した一冊です。あなたの心と身体の安全を「自分で守る方法」を知っておきましょう。

防災・防犯読本



一見、平穏な日常のように思えても、現代社会には地震や台風、暴力事件など実に多様なリスクが常に潜んでいます。しかし、私たちは十分に成熟した社会の中で暮らしているがゆえに、様々な支援をあてにして、経験的に動物が身につけておくべき危機に対する知恵や習慣をあまり獲得できていないのが現実です。支那は生き残ってこそ受けられるのであって、命を落としてからは意味がないのです。そこで本書では、災害大国・日本に起こりうる自然災害をはじめ、現代社会で多発している暴力犯罪などに直面したときの対処法を各界の専門家監修のもとで徹底解説していきます。

※ご利用登録にあたってのご注意

- 「お名前」の入力は、姓名をカタカナ全角でご入力ください。
生協 今日子さんの場合: **セイキョウ キョウコ**
- 「Honya club.com」でも会員登録が必要となります。
ご不明な点がございましたら、学校生協までお問い合わせください。



学校生協のホームページ

よりご利用いただけます。

www.scoop.or.jp

学校生協 宮崎 検索



学校生協では保険の相談を随時受け付けています

保障の見直しなど、相談のご希望は学校生協事務局へお問い合わせください。場所や日時をご相談のうえお伺いいたします。

ご連絡先

宮崎県学校生活協同組合 フリーダイヤル **0120-29-6011**



くらしの「いいね」を
届ける学校生協

●安心・安全な食品・便利な商品満載の●

共同購入企画

7月20日
締切

7月20日締切共同購入のハーベストベストヒットチラシに、全国の売上ランキングを掲載しています。その中から宮崎学校生協で人気の商品のご紹介です。

- ・カタクチイワシ
- ・アーモンド
- ・ピーナッツ



味付け小魚 & ナッツの美味しい組み合わせ!

申込
番号 40004

さかなっつハイ!
組合員
価格 本体 **1,380円**
(税込 **1,490円**)

★規格：10g×30P/箱

①瀬戸内海産カタクチイワシ・ビタミンEを含むアーモンド・油を抜いたピーナッツをミックス。ビタミンDを配合しました。カルシウム・マグネシウムも補給できます。

②常温 180日間 ③落花生

それぞれのナッツに適した方法で焙煎



- ・カシューナッツ
- ・アーモンド
- ・ピーナッツ

申込
番号 40028

食塩無添加
素焼き
ミックスナッツ
組合員
価格 本体 **1,200円**
(税込 **1,296円**)

★規格：13g×25P/箱

①アーモンド・ピーナッツ・カシューナッツを油を使わずにローストし、素材の味を引き出しました。食べやすい個包装。

②常温 180日間 ③落花生

※商品の規格区分は、①商品特長②賞味期間で表記されております。(賞味期間とは、製造年月日より美味しくいただける期間を意味しています。)

③アレルギー表示は特定原材料品(卵、乳、小麦、そば、落花生、えび、かに)を案内しています。



ご注文は学校生協ホームページからも可能です。

スマートフォンの場合は、左記QRコードをお読み取りいただき、5桁の申込番号をご入力ください。共同購入チラシ登録は随時受け付けています。

直火焦がし製法で、際立つ香ばしさ



申込
番号 40044

焦がしキャラメル
ナッツアーモンド
組合員
価格 本体 **500円**
(税込 **540円**)

★規格：105g(個装紙込み) / 袋

①深煎りしたアーモンドを直火焦がし製法でキャラメルコートしました。際立つ香ばしさと隠し味の塩ひとつまみがマッチしたおいしさです。

食べやすい個包装。②常温 180日間 ③乳

商品のお届け 所属所 **8月4日(木)**
予定日 通販継続加入者 **8月5日(金)**

・商品代金は、8月に差引いたします



宮崎県学校生活協同組合

フリーダイヤル
TEL

0120-29-6011

フリーダイヤル
FAX

0120-53-9052

学校クイズ(県立学校部門) ヒント

卒業生には俳優の温水洋一さんなどがいます。都城市の西部にあります。都城〇高等学校。

OASIS 2022年7月

学校生協 団体扱自動車保険のご案内

宮崎県学校生活協同組合の
団体扱自動車保険なら
一般契約保険料に比べて

大口
団体割引

20% が適用されます!

①お得な大口団体扱割引が適用
されますので保険料が割安です。

②ご家族のおクルマにも
大口団体扱割引が適用されます。

③二輪・原付も適用です。

本人・配偶者



同居の家族
(両親・子供・子供の配偶者)



別居の扶養親族
(息子・娘)



◆団体扱割引はすべての保険会社で共通です。

◆大口団体割引 20%は、保険期間の始期日が 2021 年 10 月 1 日から 2022 年 9 月 30 日までの
契約に適用されます。割引率は、団体の損害率等により毎年見直されます。

※団体扱契約は、一般契約に比べ、一時払・分割払とも約 5%割安となり、大口団体割引とあわせて、
一般契約に比べ約 24%割安となります。

例えば、

年間保険料が 10 万円の場合、約 24,000 円も割安になります!

【取扱保険会社】

AIG 損害保険株式会社

TEL : 0985-24-3412

損害保険ジャパン株式会社

TEL : 0985-27-7114

三井住友海上火災保険株式会社

TEL : 0985-24-3733

東京海上日動火災保険株式会社

TEL : 0120-1313-37 (平日 9 時~17 時)

あいおいニッセイ同和損害保険株式会社

TEL : 0120-79-6014 (有限会社 学保)

※現在加入されている保険の団体扱い移行については、代理店または保険会社へご連絡ください。
学校生協へご連絡いただいた場合には、保険会社を通じて代理店よりご契約者様へご連絡いたします。
ご契約の代理店の形態等により団体扱いができない場合があります。



宮崎信販キャンペーンのお知らせ



宮崎市ぎょうざ協議会 × 株式会社 宮崎信販
タイアップ企画

キャンペーン期間

2022年7月1日(金)
2022年9月30日(金)

ギョーザしか勝たん! キャンペーン

3ヵ月合計
300名様に
プレゼント!
毎月
抽選

期間中にエントリーいただき、毎月カードショッピングご利用合計金額1万円を1口として抽選。 ※写真は全てイメージです。

7月【5店舗×各20名様(100名様)】 ※各店舗の冷凍餃子をクール便で発送いたします。



たかなべギョーザ
冷凍ギョーザ(24個入)



屋台角
生餃子(12個入)+
ニラ餃子(12個入)



802GYOZA
鶏餃子(24個入)



山之口畜産
やまぢくアジ黒餃子
(24個入)



響
宮崎牛餃子(24個入)

8月【5店舗×各20名様(100名様)】

店舗詳細は宮崎信販ホームページにてご確認ください。



9月【10店舗×各10名様(100名様)】

7月と8月の対象店舗餃子を各10名様にプレゼント!



＼お得にOASISカードを使おう!／

OASISカード限定

JCB加盟飲食店 **3%OFF**



- ・入船 ・ガスト ・かつや ・くら寿司 ・ケンタッキーフライドチキン
- ・CoCo壱番屋 ・コメダ珈琲店 ・Joyfull ・ジョリーパスタ
- ・すき家 ・スシロー ・TULLY'sCOFFEE ・濱かつ ・はま寿司
- ・平家の郷 ・マクドナルド ・丸亀製麺 ・モスバーガー ・焼肉きんぐ

他

※上記店舗は2022年5月1日～5月末日にご利用があったOASISカード会員様のデータを基に作成しております。※JCB飲食店割引は請求が確定した後に割引を行っております。※3%割引は株式会社宮崎信販及び宮崎県学校生活協同組合が負担しております。※店舗がJCB加盟店の売上として計上しない端末(移動型端末)やJCBへ飲食店登録をしていない場合は、割引対象外となります。また、オンライン決済は割引対象外となる場合がございます。※上記大手飲食店では、店舗ごとに決済端末や決済方法が異なるため、割引対象外となる場合がございます。※過去に割引があった店舗でも、利用時に割引条件を満たしていない場合は割引の対象となりません。※宮崎県学校生活協同組合及び株式会社宮崎信販にお問合わせいただいても、ご利用時点での店舗の決済端末等を確認することができませんので、割引店舗をお答えすることができません。※記載の内容は2022年5月末日時点の情報です。予告なく変更される場合がありますので、予めご了承ください。

学校生協OASISカードお申込先

宮崎県学校生活協同組合 宮崎県宮崎市太田1-25
https://www.scoop.or.jp
TEL.0120-29-6011(0985-53-6011)

学校生協OASISカード発行会社

株式会社 宮崎信販 宮崎県宮崎市高千穂通1-3-30
https://www.miyazaki-shinpan.co.jp
TEL.0985-28-2511 (受付) 平日9:00~17:00

保障が充実。 なのに、ムダがない アフラックの医療保険。



ライフステージの変化に合わせて、その時々で必要な保障を変えられるため、ムダなく最適な保障を備えていただけます。

特長
1

基本保障

三大疾病^(※1)による長期入院は
日数無制限で保障。短期入院^(※2)でも
一律10日分の入院給付金を、
日帰り手術でも、手術給付金に加え、
通院給付金をお受取りいただけます。

(※1)三大疾病とは、がん(悪性新生物)・心疾患・脳血管疾患を指します。(※2)日帰り入院を含む10日以内の入院の場合

特長
2

選べる特約

三大疾病で手術または入院をしたとき^(※3)に
一時金をお受取りいただけます。また、糖尿病の
合併症などの特定生活習慣病^(※4)にも
手厚く備えることができます。

(※3)がん(悪性新生物)の場合は、診断確定されたときを含みます。(※4)特定生活習慣病とは、肝硬変、慢性肺炎、慢性腎不全、糖尿病の合併症を指します。

特長
3

選べるプラン

所定の条件を
満たした場合、
3年に1度「健康祝金」を
お受取りいただけます。

※「健康祝金ありプラン」に「三大疾病一時金特約」と「特定生活習慣病保障特約」を付加した場合の特長

〈医療保険 EVER Prime (健康祝金ありプラン)〉

入院給付金日額/三大疾病無制限入院給付金日額/通院給付金日額5,000円 外来手術増額特則付き 保険期間:終身

●契約年齢:0歳~満85歳まで
※ご契約内容により異なります。

入院	疾病・災害入院給付金	10日以内の場合 一律10日分	5万円	11日以上の場合 1日につき	5,000円
	三大疾病無制限入院給付金	三大疾病で疾病・災害入院給付金の支払限度日数を超える入院をしたとき		1日につき	5,000円
手術	手術給付金	外来手術 (特定手術を除く) 1回につき	5万円	入院手術 (特定手術を除く) 1回につき	5万円
		特定手術 がん(悪性新生物)に対する 開頭・開胸・開腹手術や心臓への開胸術など		1回につき	20万円
放射線治療	放射線治療給付金			1回につき	5万円
通院	疾病・災害通院給付金			1日につき	5,000円
祝金	健康祝金 ^(※5)	所定の条件を満たした場合		3年ごとに	2.5万円

月払保険料例【団体(集団)取扱】

左記プランの場合
入院給付金支払限度:60日型
保険料払込期間:終身 定額タイプ
三大疾病保険料払込免除特約付き

契約日の 満年齢	男性	女性
20歳	2,645円	2,910円
30歳	3,325円	3,530円
40歳	4,440円	4,260円
50歳	7,085円	6,000円
60歳	12,040円	9,055円
70歳	18,415円	13,240円
80歳	24,420円	18,600円

ニーズに応じて付加できます。

三大疾病保険料払込免除特約 免除事由に該当したとき
以後の保険料はいただきません(保障は継続します)

(※5)90歳となる年単位の契約当日の翌日以後は、健康祝金のお支払いはありません。

※三大疾病保険料払込免除特約のがん(悪性新生物)の保障開始まで、3か月の待ち期間(保障されない期間)があります。



選べる特約 特約で三大疾病や生活習慣病への備えなど、保障を強化できます。

- 女性特定手術特約 ●三大疾病一時金特約 ●特定生活習慣病保障特約 ●就労所得保障一時金特約 ●精神疾患保障一時金特約
- 介護一時金特約 ●認知症介護一時金特約 ●ケガの特約 ●総合先進医療特約 ●入院一時金特約 ●終身特約

※健康状態によっては、記載の保険料と異なる保険料となる場合があります(保険料が割増となる場合があります)。お申込み後にアフラックから送付する書面をご確認ください。

●退職(脱退)後は個別料率の保険料に変更となります。◎商品の詳細は「パンフレット」「契約概要」などをご確認ください。

2021年1月18日現在

〈募集代理店〉(アフラックは代理店制度を採用しています)

有限会社 学保

〒880-0903
宮崎市太田1丁目3番38号(学校生協会館2F)
フリーダイヤル電話 0120-79-6014
フリーダイヤルFAX 0120-53-9052

〈引受保険会社〉



アフラック

宮崎支社
〒880-0806 宮崎市広島1-1-8-13
宮崎第一生命ビルディング新館7F
当社保険に関するお問い合わせ・各種お手続き
コールセンター0120-5555-95

P20170 AFツール-2020-0411-2206008 11月17日



アメリカ銃社会の恐怖

エムシーツーリスト 坂元 勝利

今回はランドオペレーター（現地手配会社）についての説明だけで終わってしまいましたので、改めて現地係員（ガイド）とのエピソードについて書きたいと思います。

ロサンゼルスランドオペレーターに勤めるK氏は日本人で年齢も同学年でした。旅行業務以外に留学業務でも取引があり、年に1度はK氏も留学業務の為に日本を訪れ、私は旅行業務の添乗員としてロサンゼルスを訪れる際にお世話になるといった関係でした。留学業務のやり取りはほぼ毎日のように交わっていたので、私の会社の同僚よりも仲良くなっていました。(笑)

ある日私は留学業務での出張で、一時的に日本に帰国していた留学生に同行し、再び留学先まで送り届けるという業務でロサンゼルスを訪れました。その後は空港近くのホテルに1泊し、とんぼ返りで帰国するだけです。当然現地のK氏も関係していた案件でしたので、一緒に夕食を食べようという事になったのです。

ホテルのロビーで待っていると、K氏がカマロ（アメ車のスポーツカー）オープンカーで迎えにきました。「お互い、たまには楽しみましょうよ!!」サングラスをかけたK氏とロサンゼルス名物の何重にも立体交差したハイウェイを飛ばしビバリーヒルズへ。当時の私達は、日本でも放送され人気のあった海外ドラマ「ビバリーヒルズ高校（青春）白書」に影響され、ドラマの様なセレブな体験を試みたかったのです。(笑)

ドラマのロケ地にもなった高級レストランで高級ワインと高級コース料理。私達は完全に調子に乗っていました。(ロサンゼルスは少量のアルコールなら運転はOK) 店沿いの高級車がズラリと並ぶ車道に停めていた“レ

ンタカーのカマロオープンカー”に颯爽と乗り込むと、ドラマのオープニング曲を唄いながら高層ビル群の夜景をすり抜け空港近くの格安ビジネスホテルへ(笑)。途中閑散とした町の赤信号で停止しようとした時、「伏せろ!!」K氏が叫びました。私は慌てて伏せてK氏は屈んだ状態でアクセル全開、赤信号を突破しました。振り返るとピストルを構えた黒人グループがまだこちらに銃口を向けています。本当に怖かったです。アメリカ社会の光と闇は紙一重、テンションは急降下です。無言の車内にはドラマのオープニング曲だけが空しく流れていました。

ロサンゼルスの一部エリアでは赤信号で止まったとたんにギャングがピストルを持って車に乗り込んで来て、金品と車ごと盗まれる事件も多いとの事でした。現地の人は毎朝新聞等で事件が発生しているエリアを確認し、そのエリアには近づかないようにしています。やむを得ず通過しなくてはならない場合は、信号がある道は選ばないそうです。(護身用のピストルを車内に常備している人も多い)

治安のいい日本、特に宮崎で暮らしていると、“危険なエリア”を意識して生活する事はまずないですね。もちろん通常のロサンゼルス行きのパッケージツアー内では、そのようなエリアを考慮した観光内容になっております。今後コロナ以前のように自由に海外旅行に行けるようになって、ツアー内に自由行動がある場合、現地ガイドが「このエリアには行かないように!」と言ったエリアには絶対に行っては駄目ですよ。誰かさん達の様に調子に乗って浮かれている時は特に要注意です。(笑)

お申し込み
お問い合わせ



宮崎信販グループ

エムシーツーリスト株式会社

〒880-0805 宮崎県宮崎市橋通東4-9-23
TEL: 0985-24-6089 FAX: 0985-27-6721
URL: <http://www.mc-tourist.co.jp>
E-mail: info@mc-tourist.co.jp

全国旅行業協会会員
宮崎県知事登録旅行業第2-18号
総合旅行業務取扱管理者 坂元勝利

宮崎県学校生協の組合員のみなさまへ

「ろうきん」は「宮崎県学校生協」から出資をいただいております。生協組合員の方はろうきん会員として、また同一生計の同居ご家族のみなさまもろうきん会員と同様に預金・ローンがご利用できます!! ※ローンご利用時には組合員番号を確認させていただきます。

カーライフローン キャンペーン

カーライフローンは
Web完結型ローン
でもお申込みできます!

キャンペーン期間 2022.7.1(金) ~ 2022.9.30(金)

※本キャンペーンは、予告なしに期間を変更または延長する場合がございます。

変動金利型 **最大引下金利** **固定金利型**

年 **1.8%** **~年2.1%**

年 **2.0%** **~年2.3%**

保証料はろうきんが負担します!

お借入条件	カーライフローン	Web完結型 カーライフローン
ご融資金額 (1万円単位)	1,000万円以内	500万円以内
ご融資期間	10年以内	10年以内

ろうきん

カーライフローン
についてくわしく
はコチラ!



Web完結型
カーライフローン
についてくわしく
はコチラ!



アプリからの
ご相談もOK!
インストールはコチラ!



◎キャンペーン金利は、(一社)日本労働者信用基金協会保証によるお申込み、かつ2022年9月30日までに受付し、2022年10月31日までにお借入(ご契約)した場合、適用となります。その他の保証会社でのお申込みはキャンペーン金利が適用されませんのでご注意ください。キャンペーン金利以外の借入条件(金利等)は、九州ろうきんホームページまたは店頭でご確認ください。◎キャンペーン期間中に表示金利が変更される場合がございます。◎ご融資金額は所属される会員等により異なる場合がございます。◎変動金利型は年2回適用金利を見ます。◎お借入後に返済方法(返済額・返済期間など)を変更される場合には、手数料(税込5,500円)がかかります。変更内容によっては、ご希望に添えない場合がございます。◎お借入予定資金に九州ろうきんで現在ご利用中のローンの借換が含まれる場合は条件がございます。◎Web完結型ローンは、所属される労働組合・共済会・互助会等との取り決めにより、お申込みを受付できない場合がございます。◎ご返済額の試算はお気軽(ろうきん)まで、パソコンやスマートフォンから九州ろうきんホームページの「ローンシミュレーション」もご利用いただけます。◎記載内容は、2022年7月1日現在の内容で、保証先を(一社)日本労働者信用基金協会とする場合がございます。◎金利引下には、カードローンのご契約等、取引条件がございます。◎くわしくは、九州ろうきんホームページまたは店頭の商品概要説明書をご確認ください。◎融資には審査がございます。審査の結果、ご希望に添えない場合がございますので、あらかじめご了承ください。

※宮崎県学校生協では、お申込みやご相談は受付けておりません。各種ローンのお申込みやご相談は、九州ろうきん営業店へお願いします。

宮崎支店 ☎ 0985-26-9200	宮崎県庁支店 ☎ 0985-29-4141	宮崎市役所出張所 ☎ 0985-26-3906	延岡支店 ☎ 0982-35-6657	日南支店 ☎ 0987-23-3191	都城支店 ☎ 0986-23-2257
小林支店 ☎ 0984-23-1000	高鍋支店 ☎ 0983-23-0740	日向支店 ☎ 0982-52-6131	西都支店 ☎ 0983-43-1212	高千穂支店 ☎ 0982-72-6111	ローンセンター宮崎 ☎ 0985-26-9207

くわしくはホームページへ!

九州ろうきん

検索

<https://kyusyuu-rokin.com/>

つかえるろうきん
みんなのろうきん

九州ろうきん

卒業用品の ご案内

卒業証書入れ

学保オリジナル
ファイル

フラットな状態で保管しやすい。



昔ながらの定番品。証書がとりやすい。

(ワニ皮・黒クロス)丸筒・角筒

コサージュ&胸章

さりげなくそして華やかに。
晴れの舞台を
演出してくれます。



ご注文
お問合せ先

有限会社 学保 TEL.0120-79-6014

宮崎市太田1-3-38(学校生協会館2F) FAX.0120-53-9052 E-mail scoop@siren.ocn.ne.jp

* ノンケア給食衣 *

洗濯して **そのまんま** で大丈夫。
 「10人が洗う10枚が同じに見える」
 ノーアイロンの給食衣ができました。

前ボタン式
 カップオー式
 胸あてエプロン

給食帽子
 給食袋
 他

簡単お手入れ

洗って、たたんで、もうおしまい。

形態安定性の高い繊維です。
 交織のポプリンを使うことで、素材の安定性を高めました。洗濯後
 たたんでいただくだけで、気になるシワをブロックします。



従来の給食衣

ノンケア給食衣

糊付けすると汚れが
 付きにくくなるのはわかっているけど…。

防汚加工(エスメニガードHO)で、糊付け不要です。
 特に頑固な醤油やカレーなどの汚れも、付きにくく落としやす
 くなりました。また、油脂系の汚れに強い防汚加工を施しました。
 さらに、洗濯時の糊付けによる、防汚の必要がなくなります。



次に使う子のために、アイロンで熱消毒…。

抗菌加工(エスゼノス)が、
 代わりに菌と戦います。

食中毒の原因となる有害菌(O-157を含む)の
 繊維上増殖を防ぎます。SEK認証の安全性の
 高い加工なので、安心してお使いいただけます。



(社)環境衛生安全協会
抗菌加工

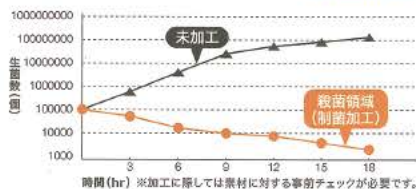

快適な着ごこち

暑い季節は
 着たがらない。

なんといっても、綿の肌触りです。
 綿が多ければ、肌にはなじむけどシワに
 なる。ポリエステルだけだと、ベタつきが
 不快。「らくらく給食衣」は綿15%・ポリエ
 ステル85%・含む交織繊維を使用、発汗時
 の不快感を緩和します。



※カラーは【ピンク・クリーム・ブルー・若草】いずれかのご指定をお願い致します。※ご指定サイズのオーダー給食衣のご注文も承ります。

お見積り・ご注文・お問い合わせは・・・学校生協会館内

最高の品を安心の
 価格でお届けする

有限会社 学保

TEL 0120-79-6014

◆2022年1月より価格改定しています。新価格はホームページをご覧ください。

<https://scoop.or.jp/gakuho/>

機能する仕事服。



ご来店の際は、本チラシを必ずご持参ください。

宮崎県学校生活協同組合 組合員の皆様へ

AOYAMAタイアップカードご登録・ご提示で

店内 全商品 10% OFF

特別割引クーポン券

本券は切り取らずにお持ちください。本券は商品と一緒に精算時にご提示ください。
●本「クーポン券」をご持参の上、該当商品をお買上げの際に、1枚のみご利用いただけます。●1回限りご利用いただけます。●下取り・各種クーポン券一部セットセールとの併用はできません。●数量限定・頒発・オーダーは除きます。●オンラインストア及びアウトレット店舗を除く全国の洋服の青山店舗でご利用いただけます。●提携割引10%OFFはAOYAMAタイアップカードのご提示が必要です。●詳しくは店舗スタッフまで。

商品1点購入特別割引クーポン券
1点税込¥2,090以上の品

10%OFF^① さらに + 提携割引 10% OFF

【有効期間】

本日より2022年9月30日(金)まで



入金金・年会費 無料 「AOYAMAタイアップカード」 で登録・ご利用の流れ

本チラシまたは組合員証をお持ちの上、
お近くの「洋服の青山」へご来店ください

登録用紙に記入

カードを発行 その日から
特典をご利用いただけます

※AOYAMAタイアップカードはクレジットカードではありません。

オンライン入会が
出来るようになりました!!

詳しくは
こちらから

その場で
カンタンに
登録

https://www.y-aoyama.jp/entry/corp_check.php

タイアップCD 543
パスワード q64bi

入会後はご自宅でカンタンに購入可!!

洋服の青山オンラインストア

1 ¥4,290(税込)以上で
送料無料で
お届けします。
(ご自宅に届きます)

2 商品取り置き
& 試着予約
サービス

3 タイアップカードを
お持ちのお客様は
オンラインストアのお買い物も
10%OFF!

※AOYAMAタイアップカードをお持ちでないお客様は、カード入会後にご利用ください。

襟もとにこだわった
ビジネス向けドレス仕立て

#すごポロ



ポロシャツ
¥4,290~¥5,390の品
クーポン券ご利用+AOYAMA
タイアップカードご提示で
¥3,474~¥4,365

いつでもさらっと羽織れる トッパーカーデ



TOPPER CARDIGAN
ボタンのシンプルで
すっきりしたカーディガン。
襟元くゆるりのある
シルエットから柔に落ちた
無難作に羽織るだけで
サマになります。
肌ざらめの
香りが良い!
肌触りの
爽やか!
カーディガン
¥5,390の品
クーポン券ご利用+AOYAMA
タイアップカードご提示で
¥4,365

Quality Order SHITATE

Quality Order SHITATE

さあ、
仕立てよう

わがままを、
仕立てる

メンズ・レディースオーダースーツ ¥31,900~の品
AOYAMAタイアップカード
ご提示で 税込 ¥28,710~

オーダースーツ取り扱い中
詳しくはホームページにて
ご確認ください。

洋服のお直し承ります
当社以外の購入品もOK!
ご相談ください!

着用済みのお品物はクリーニング後(洗濯後)にお持ちください。
お持ち込みの
注意
※お直しはクリーニング後の状態でのみ承ります。
※前記の料金でも、お品物の状態により交付が異なる場合があります。
※お直し以外の購入品お直しは青山会員様限定のサービスです。
※お直しは入会のお客様も受付可能です。

貯まる!
使える!



下取り

de エコロジー ECOLOGY

他社製品でもOKです。
洋服の青山の
お得なクーポン券と
交換いたします!

洋服の青山からのお知らせ!

店舗検索・
ビジネスウェア
ガイドはこちら

ご来店確認用バーコード
4029200043507

チラシ有効期限:2022年9月30日(金)まで
※本チラシ掲載内容は、2022年4月時点の内容です。セール内容及び割引内容などが
変更になる場合がございます。洋服の青山アウトレット店舗は対象外となります。ご了承
ください。※詳しくは店舗スタッフまで。

再生の家 リノベーション 施工例

★リフォームデザインコンテスト20期連続受賞

ジェルコは1983年日本ではじめての、そして国内最大級のリフォーム関連企業の全国組織です。



JERCOリフォームデザインコンテスト2021

(一社)日本住宅リフォーム産業協会

【応募総数458点】

全国特別優秀賞・優秀賞 他、九州大会優秀賞2賞・審査員賞2賞・計7賞受賞

JERCOリフォームデザインコンテスト 全国大会

優秀賞受賞作品 Bright house

都城市I様邸 (2020年12月完成/担当:松元デザインチーム)



BEFORE

審査員講評

築18年と比較的築浅なお住いのリフォーム。量の部屋をフローリングに変えただけとは思えないほどすばらしい出来栄です。かつての和室に付属していた縁側領域を感じさせる柱と鴨居を残すことで和の雰囲気を残しつつ空間のグラデーションを作り出しています。統一された障子のデザインを採用することで広がりと統一感を創り出しています。さらにキッチン周りなど、さわやかなデザインは高評価です。



AFTER

お施主様よりご感想

自分達の希望ですべてをLDKにと依頼したが、広すぎたかなと着工前は少し気がかりでした。結果本当に良かったです。満足です。長押を残して頂いたことで面白い空間になり家族の評判もすごく良かったです。

リフォーム

新築

新築・リフォーム・リノベーション
設計デザイン
ご相談おうかがい隊

女性ならではの
おまかせ相談
が特徴です

- | | | | | | | | | | | | | |
|--|--|--|--|--|--|--|--|--|--|--|--|--|
| | | | | | | | | | | | | |
|--|--|--|--|--|--|--|--|--|--|--|--|--|

新築注文住宅・住宅リフォーム・リノベーション不動産 設計デザインご相談おうかがい隊へおまかせください

一万城モデルハウス



太陽熱床暖房システム モデルハウス

毎週日曜日オープン
AM10:00~PM5:00

冬は太陽熱で暖まる。
夏は木陰や深い軒で日差しを
さえぎり、大きな窓から風を
取り込む。



一万城モデルハウス地図



太陽熱床暖房システム「そよ風」

そよ風は外気を暖め(あるいは冷して)導入する暖冷装置+換気装置であるため室内を常に新鮮空気で満たします。床下全体から暖める放射暖房である為不快な暖気が肌にあたることはありません。大きな吹き抜けのある空間やトイレ、台所まで室内全体に温度差をつくらず室内を広々と使う事ができます。一日中ゆっくり空気が動き新鮮な外気を取り込みます。室内は常に正圧に保たれ、湿気や臭気を外部に排出します。

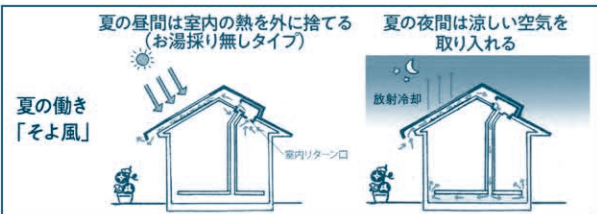

立野リノベーションモデルハウス

おかげさまで立野リノベーションモデルハウスは譲渡いたしました。次期リノベーションモデルハウス計画中です! 乞うご期待下さい!

松元建設 検索 松元リノベーション不動産 検索 HPでも案内中!



宮崎県学生協指定店・薩摩中霧島施工サポート店・一級建築士事務所登録・
宅地建物取引業者・増改築相談員・指導員の店・(社)日本住宅リフォーム産業協会会員・
既存住宅状況調査技術者のいる店・耐震診断士のいる店

(株)松元建設 松元建設 検索

リフォームセンターマツモト 松元建築士事務所

TEL.0986-26-7322 FAX.0986-26-7327
http://www.m-kaeru.com 都城市早水町21-11-2

松元リノベーション 不動産 (松元建設不動産事業部)

専用サイト
松元リノベーション不動産 検索

早水公園 体育文化センター 早水公園
●ホームワイド ●日本料理一石
●モテルーム ●★早水自治公民館

早水不動産 ●
都城市早水町21-11-2

上質
×
性能

心豊かな暮らし、
極まる。

誕生。



洗練された最新のラインアップ

GRAND SMART

グラン・スマート

洗練された上質なデザインと業界最高クラスの性能。



そのどちらも兼ね備えた最新のラインアップ。
「GRAND SMART グラン・スマート」誕生。
4つのスタイルで、理想の暮らしを実現します。

MELLOW
BROWN



COMFORT
GREIGE



JAPAN
NATURAL



BLOSSOM
WHITE



一条工務店の高性能住宅をぜひお近くの展示場にてご体感ください。

webからのご来場予約で
QUOカード1,000円分プレゼント!



ご来場予約は
各展示場ページ
より受付中! >>>



※初回限定(一家族1枚)
※QUOカードの発送は
ご来場後になります。



2021年度に新設された「省エネ事例部門ZEB・ZEH分野」において初代最高賞

省エネ大賞最高賞 「経済産業大臣賞」受賞

ネット・ゼロを大きく上回るZEHの大量供給への取組み

エネルギーを“創る”が“使う”を超えた家
一条の住まいは

超ZEH

2注文住宅本体価格の %を割引致します。

※一部商品タイプおよび分譲地
は割引適用外です。
詳しくはお近くの展示場までお
問い合わせください。

※提携特典をお受けになるには、弊社展示場ご来場時に
「学生協組合員証」を弊社スタッフにご提示ください。

家は、性能。
一条工務店



お問い合わせ：業務推進グループ(法人)

0120-447-812

Mail:houjin@ichijo.co.jp/FAX:053(485)3740



一緒に建築地を
お探しいたします。

一条工務店の
分譲地の検索は
こちらから!



本 社：〒135-0042 東京都江東区木場 5-10-10/浜松本社：〒432-8006 静岡県浜松市西区大久保町1227番6/営業時間：9時～17時(定休日：土・日・祝)

簡易保険 団体割引サービスのご案内

◆2007年(平成19年)9月30日までに加入されている『簡易保険』で、以下が対象となります。

・養老保険 ・終身保険 ・夫婦保険 ・学資保険 ・定期保険

◆団体扱の対象は、

①保険契約者が学校生協の現職組合員である、②給与A口座差引ができることが条件となります。

学校生協団体割引特典(率)	割引率	
	月払い	半年払い
・1996(H8).6.30以前の契約分	5%	6%
・1996(H8).7.1~2001(H13).6.30の契約分	4.3%	4.9%
・2001(H13).7.1~2007(H19).9.30の契約分	4.3%	4.4%

●月払い…ご希望の給与差引開始月の2か月前に手続きをお願いします。

●半年払い…賞与差引開始月(6月または12月)の2か月前に手続きをお願いします。

≪必要書類≫ ①学校生協団体加入依頼書 ②団体払込加入確認書(複写式)

※ご希望の場合は学校生協へご連絡ください。

【団体扱お問い合わせ先】 宮崎県学校生活協同組合 TEL:0120-29-6011

エコキュート・電気温水器の交換は10年が目安です!!

Panasonic
角型フルオート
370リットル
(3~4人家庭用)
リモコンセット・
脚部カバー付き

限定20台
最長10年保証

定価:オープン

特別価格
22.4万円(税込)

MITSUBISHI ELECTRIC
角型フルオート
370リットル
(3~4人家庭用)
リモコンセット・
脚部カバー付き

限定20台
最長10年保証

定価938,850円(税込)

商品代77%OFF
21.6万円(税込)

取替え工事費・既設処分費・電気工事費は一律151,800円(税込)~166,000円(税込)
追加費用一切なし! 全国展開中のエコキュート交換・新設専門店
24時間受付 年中無休 チカラもち宮崎店 検索

自社職人 下見お見積 工事保証 最短
スピード対応 無料 10年 当日工事

エコキュート
最大81%OFF
工事費込で格安設置

各種メーカー取扱OK!!
HITACHI DAIKIN MITSUBISHI ELECTRIC Panasonic CORONA

詳細はこちら

エコキュート 工事専門店 **チカラもち宮崎店** ☎0120-155-910

石油給湯機 今こそ最新型へお取替えのチャンス!
特別価格

蓄電池 ハイブリッド蓄電システム
先着限り特別価格

太陽電池と太陽ソーラー温水器の一体型!
YAZAKI
本体価格394,000円を
先着10台特別価格

平板式太陽熱温水器
お取り替え・新設に
特別価格 おすすめ!

nichicon SMART SOLAR
OMRON CIC 長州産業株式会社

太陽光発電 各メーカーをお手頃価格!

宮崎県学校生活協同組合 指定店 旧型太陽熱温水器の修理でお困りの方
お問い合わせ先 ☎0120-11-2610

コトブキ光熱株式会社
おかげさまで信頼と実績で51年 県内各種団体指定の安心の地元専門店
本社=宮崎市大字恒久5744 ☎0985-51-2610(代) FAX0985-51-4329
都城=☎0986-23-0886 都城市平江町
延岡=☎0982-35-0535 延岡市若葉町

こんにちは！

miyajyu

です

省エネ+快適=miyajyuの家づくりからデビューしました

パッシブエアコン

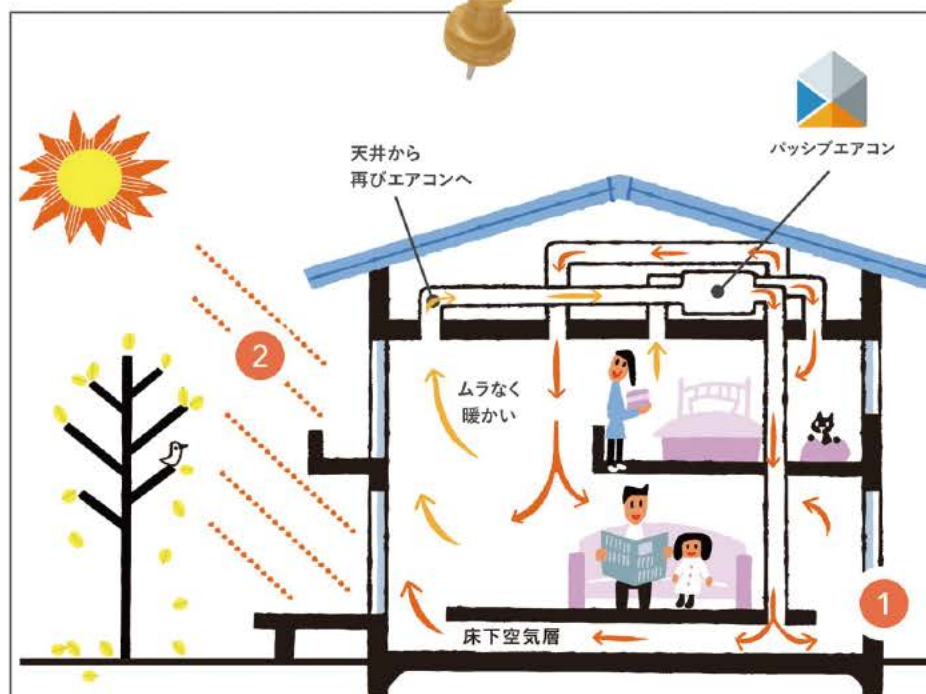

ポイント

1. 全館空調だから家の中どこにいてもムラのない温度環境
2. 風が直接当たらない快適温度、冬は足元からポカポカ床暖房
3. 全熱交換換気システムで換気しながら快適温度。
4. エアコンいらずで室内スッキリ！

体感見学会実施中



宮崎住宅建設工業株式会社
宮崎市希望ヶ丘1-37-24 ☎0985(56)8511

Miyajyu
<http://www.miyajyu.co.jp>

miyajyu_home
Instagram



MISAWA

ミサワホームの大人気商品

SMART STYLE A HIRAYA 学校生協組合員様 限定



書斎



蔵

PLAN どの空間も庭に面している平屋の長所をいかし、すべての窓から自然を五感で愉しめる設計です。

「蔵」を設けることで、収納のゆとりと空間の広がりを手に入れた1.5Fの平屋スタイル

キッチンとリビングへ
出入りできる
2WAY動線!

趣味の道具やもしもの時の
ストック類などたっぷり
しまえる大収納!

客間としても使える、素足の
気持ちよいテキスタイルフロア

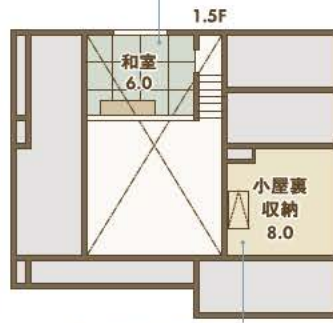

LDKは、ワイドスパンの大開口
庭の景色を楽しめ、明るく開放的。

スーツケースや、思い出の品など
普段使わないモノをたっぷり収納!



SMART STYLE A HIRAYA

3LDK+蔵+小屋裏収納

建築面積/89㎡ 延床面積/83㎡

通常販売価格 2,350万円 (税込) 2,585万円 (税込)

3% OFF

2,508万円 (税込)

学校生協組合員様
限定価格

2,279.5万円 (税抜)



[学校生協組合員様限定価格販売概要]

●当企画はミサワホーム九州株式会社宮崎支店のオリジナル企画です。●契約期間/2022年12月30日までに当社と新築住宅の請負契約を締結いただき、2023年6月までにお引渡し可能な方が対象となります。●販売内容/期間中、上記プランで当社と新築住宅の請負契約を締結していただける学校生協組合員様に建物本体価格から3%お値引します。なお、当社及びミサワホームグループが実施する他のキャンペーンやお値引と重複することはできません。●対象商品/上記プラン※その他のプランの場合はご相談ください。●対象エリア/宮崎県内の当社施工エリア■注意事項/●お客様の建築予定地に建築可能か否かは、敷地調査の上、判断させていただきます。●建築本体工事以外の屋外給排水工事・屋外電気工事・屋内外ガス工事・設計及び工事監理業務受託費用・その他の諸経費は別途必要となります。

資産活用

ライフスタイルの変化により
お困りことはございませんか?
私たちにお任せください!

兄弟で押付け
あっている土地。
良い活用方法が
ないものか。

子どもたちに
迷感かけない
相続の方法
ないかしら。

お問い合わせプレゼント!!



お好きなドリンクが飲める、
有名コーヒー店
ドリンクカード
1,000円分プレゼント!



不動産相談

売りたい・買いたい・査定したい/
土地・建物・マンションetc...

リフォーム

屋根・外壁診断

九州限定 無料 キャンペーン!!



期間中(2022/4/1~9/30)、屋根・外壁診断のお申込みを
いただくと先着1000名様にQUOカード1000円分プレゼント!

【屋根】



【外壁】



要 check!



要 check!



お申込みはWebサイト・スマートフォンから



建設業許可番号/国土交通大臣(特-30)第16925号 宅地建物取引業免許/国土交通大臣(6)第5560号
(一社)宮崎県宅地建物取引業協会 九州不動産公正取引協議会加盟

MISAWA ミサワホーム九州 宮崎支店
〒880-0805 宮崎市橋通東4丁目2番6号エリーズ宮崎ビル TEL.0985-28-6311

お問い合わせはこちらまでお気軽に
☎ 0120-7-33046

定休日/火・水曜 営業時間/10:00~19:00



宮崎県学校生活協同組合の皆様へ

組合員の皆様が本マンションを購入されると、販売価格(税抜)から

1.5%^(税抜)の割引が適用されます。
※詳しくは係員へお尋ねください。

あなぶき興産



外観完成予想図

新築分譲マンション〈アルファスマート柳丸〉

ご好評につき第1期分譲住戸23戸は約1ヶ月で完売しました。第2期分譲先着順受付中

モデルルームご来場プレゼント!!

〈対象期間〉2022年8/31(水)まで

こちらのチラシをご持参いただき、マンションギャラリーにご来場いただくと、

JCBギフトカード 2,000円分プレゼント!



A type MODEL ROOM PLAN

4LDK

- +ミタスマパウダールーム
- +ミタスマクロゼット
- +ミタスマキッチン
- +ウォークインクロゼット

住居専有面積 **88.97㎡**(26.91坪)

- アルコーブ面積……2.37㎡(0.71坪)
- バルコニー面積……10.56㎡(3.19坪)
- 室外機置場面積……1.19㎡(0.35坪)

総面積……103.09㎡(31.16坪)

Sun light Breeze

※掲載の図面は行政官庁の指導または施工上の都合により、変更になる場合がございます。予めご了承ください。

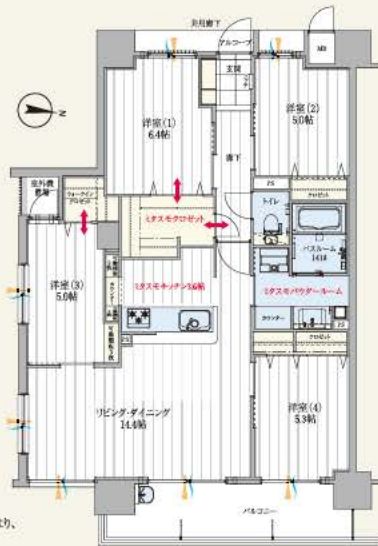

販売価格(税込)

3LDK 70.20㎡~ **2,700万円**台~

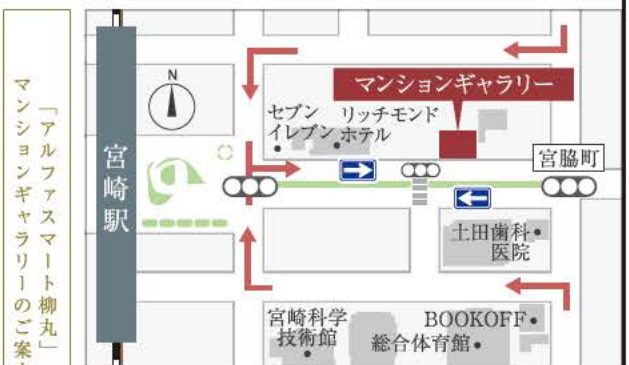

カーナビ検索 宮崎駅東2丁目3-2 JR「宮崎」駅東口より徒歩4分
お客様駐車場をご用意しております。お気軽にマンションギャラリーへお越しください。

(全体物件概要)●物件名称/アルファスマート柳丸●所在地/宮崎県宮崎市柳丸町20番1●交通/宮崎交通「権現町」バス停 徒歩1分、JR日豊本線「宮崎」駅 徒歩24分●総戸数/109戸(管理事務室1戸除く)●駐車場/133台(平面駐車場、内縦列駐車区画4区画、1階住戸専用10区画)●自転車置場/132台●バイク置場/10台●敷地面積/4,504.16㎡(確認申請時)●建築面積/1,266.67㎡(確認申請時)●建築延床面積/8,640.62㎡(確認申請時)●建築確認番号/第ERI-21032938号(2021年10月11日付)●構造・規模/鉄筋コンクリート造 地上10階建て●地目/宅地●用途地域/第二種中高層住居専用地域●法定建ぺい率/60%●法定容積率/200%●完成予定日/2023年6月下旬●入居予定日/2023年8月上旬●売主/穴吹興産株式会社 南九州支店/T892-0847 鹿児島市西千石町17-3 太陽生命鹿児島第二ビル8階 TEL099(222)2888●免許・登録/宅地建物取引業免許 国土交通大臣(9)第3300号●所属団体/(公社)香川県宅地建物取引業協会、四国地区不動産公正取引協議会●設計監理/株式会社Pレリー設計●施工/株式会社鴻池組●敷地所有者/穴吹興産株式会社●分譲後の権利形態/土地建物専有面積割合による敷地(所有権)の共有●建物(専有部分)区分所有権、(共用部分)建物専有面積割合による共有●管理形態/管理組合方式により管理組合と株式会社穴吹ハウジングサービスとの間で管理委託契約を締結●設計図書閲覧場所/穴吹興産株式会社南九州支店およびアルファスマート柳丸マンションギャラリー●手付金等保証機関/西日本住宅産業信用保証株式会社 (第2期分譲住戸概要)●販売戸数/32戸●販売価格(税込)/2,470万円~4,060万円●最多販売価格帯/2,800万円台、3,100万円台(各5戸)●管理費(月額)/8,500円~12,100円●修繕積立金(月額)/3,900円~5,500円●修繕積立基金(一括払い)/287,000円~410,000円●災害積立金(月額)/300円●災害積立基金(一括払い)/10,000円●駐車場使用料(月額)/0円~10,000円●バイク置場使用料(月額)/500円~1,000円●住居間取り/2LDK、3LDK、4LDK●住居専有面積/62.36㎡~88.97㎡●バルコニー面積/8.96㎡~12.73㎡●アルコーブ面積/1.40㎡~2.63㎡●室外機置場面積/1.19㎡~1.27㎡●テラス面積/10.64㎡~12.73㎡※先着順につき、ご希望の住戸が売約済の場合がございます。予めご了承ください。※行政官庁の指導及び施工上の都合により変更になる場合がございます。完成予定日及び入居予定日は、工事状況等により変更となる場合がございます。●広告作成日/2022年6月7日●広告有効期限/2022年8月末日

※掲載の外観完成予想図は図面に基に描き起こしたもので、実際とは多少異なる場合がございます。また、行政官庁の指導や施工上の都合により、設計・設備・仕様・色調等の変更がある場合がございます。【ご来場プレゼントについて】※初回来場者のみ対象とさせていただきます。※プレゼントは「アルファスマート柳丸」マンションギャラリーにてアンケートにお答え頂いた来場の方に限らせていただきます。※1家族につき1限りとさせていただきます。※お子様だけや未成年者だけのご来場はご遠慮いたします。※数に限りがございますので、予めご了承ください。※他のイベント・キャンペーンとは併用できません。※掲載の写真はイメージです。※詳しくは係員へお尋ねください。



〈資料請求・お問合せ〉「アルファスマート柳丸」マンションギャラリー 〒880-0879 宮崎市宮崎駅東2丁目3番2 ☎営業時間/10:00~18:00 ☎定休日/火・水曜日(祝日除く)

0120(553)443

あなぶき柳丸 検索





おあしすコーナー

～組合員の皆さまから学校生協へちよっと一言～



高校生になり、ますます無口になっていく息子に「ナンプレ」を見せると喜んで解いていきます。図書カードが届いたら、また笑顔で会話ができそうです。(M.N)

昨年度末で妻が退職、私が転勤。そして今年度から次女が新規採用となりました。新しいスタートを切った我が家は、やる気に満ち溢れています。(M.S)

学校クイズのヒントの「観音瀬」が私の勤務する学校の名所にもなっているので、分かりました。「観音瀬」にも実際に行きましたが、大型機械のない時代に立派な工事がなされていて、先人の業績に感動しました。(T.Y)

連休に新しいカーフェリーを見に行ったら、ちょうどクルーズ船にっぽん丸を見ました。大きさにビックリでした。優雅な船旅うらやましい。(F.M)

よく行くカフェが、「OASIS」カードの割引対象のお店でとても嬉しいです。3月の異動のときも、転任される先生方にコーヒービーンズをプレゼントしました。(S.T)

毎年元旦に祖父の家から歩いて宮崎天満宮に行くのが家族の恒例行事になっていました。母の母校である大淀中の校門前も何気なく家族揃って歩いていたのですよね。懐かしく思い出です。(菅原道真)

学校クイズの答えは、母校でした。当時大塚中学校と分かれる前だったので、私は3年12組でした。学年500名だったので、同級生の顔は分かるけど、名前は分からない人がたくさんいました。この学年の一番の有名人は太鼓のH座(響座)のI.K.だと思います。(S.H)

久しぶりにナンプレに挑戦!! 解けないと眠れないので意地はって解きました。うれしい反面、「解くのも大変だけど、問題作るのはもっと頭使うよね～」と思ったら、眠れなくなってしまいました。“よけいなお世話”ですね!! (工藤由紀子)

議案要点を読んでいたら、ハウスクリーニングのリピーターが増えているとのこと、私も興味を持っていたので、今度、試してみようと思いました。(K.A)

退職して1年が過ぎ2年目に突入しました。365連休ですが、毎日することがあり充実しています。小さな家庭菜園の虫取りが大変ですが、農薬なしの野菜をとれたてで食べられることに小さな幸せを感じています。(スパマン)

久しぶり(2年ぶり)に体育大会らしい体育大会ができました。春の体育大会も悪くないかなと思えました。学校クイズは自分の勤務した学校が出題されると応募の意欲が高まりますね!(Y.I)

新年度が始まり、5月の連休も終わり、ちょっと学級が落ちつきはじめ、私も久しぶりに「おあしす」のナンプレに「オアシス」を求めることができるようになりました。(F.Y)

我が家のつばめが2世帯住宅を造り上げました。家賃は無料でかわいい子つばめの巣立ちを見守りたいと思います。(左腎)

勤務していた学校が表紙にあり、うれしさ、懐かしさでいっぱいになり久しぶりに応募しました。ここ数日、この学校で出会った生徒達の顔が次々思い出されています。(K.S)

再任用を退職して2ヶ月が過ぎようとしています。庭の草むしりをしたり、かぼちゃ・ミニトマト・しかく豆・オクラの種や苗を植えたりと、ゆったりとした時間を満喫しています。そろそろ、仕事をしようと思っています。(ベリー)

今年の4月、孫が小学校に入学しました。うまくやってくればよいがと思いつつ、ハラハラ、ドキドキ、娘としています。担任の先生、よろしく願います。(T.Y)

大淀中が母校ではないもの見てすぐにわかる学校(知っている)だとうれしくて出してしまいました。(K.S)

週末の夜に家で映画を見るのが楽しみの1つです。先日新聞で、若者が映画などの動画を早送りで見ているという記事がありました。毎日忙しいですが、週末だけでも2時間ゆっくり映画を見られる幸せに感謝です。(H.E)



クレジット払いは絶対にMC(おあしす)カードと
しています。でも組合員特典の割引を知らずに現金
で払うこともあります。各お店に案内ポップが分か
りやすくあると、もっと利用できるかもとわがまま
に思っています。(M.A)

コロナ禍でも、子どもたちと遊びに行きたくて
「車中泊」に挑戦してみました。子どもたちは行き
先より「車でお泊り〜♪」とテンションが高く、
移動中の車の中も大騒ぎでした。家族5人で寝るに
はやっぱり狭いので改良の余地がありそうです。
(N.Y)

バドミントン人気で部員60名！還暦教師一人で
切り盛りしています。8キロ、やせました。
(海江田秀一)

登録から14年！10万キロ超えた愛車とお別れする
決心をしました。毎日の通勤にレジャーによく頑
張ってくれました。感謝！ウクライナの戦争やコロ
ナ禍中の中国のロックダウンで納車は来年の3月
らしいです。泣 (I.H)

高校総体お疲れ様〜。大会が無事に行われ、参加で
きたことを嬉しく思います。これから、中学校の大
会が始まります。保護者として、観戦できるので楽
しみです。人数制限なく見れる日がきて欲しいです。
(N.E)

4月から管外異動と育休からの仕事復帰。子どもも
保育園デビューとなりました。新しい環境での仕事
は思った以上に大変です。新年度が始まってから、
何度も心が折れそうになりましたが、その度に周り
の方々にたくさん助けていただきました。恵まれた
環境に感謝して、焦らず頑張りたいです。(S.F)

教え子の結婚式に出席しました。コロナの影響で
延期になり、大変だったとおもいますが、とって
もいい結婚式でした。リモートで参加の人もいて、
今どきだな〜と思いつつも、早く普通になるといい
な〜と思いました。(N.T)

休日に妻と一緒に草むしりと剪定をしました。キツ
い作業も二人でやるとお互い励ましあったり、力を
合わせたりして、思っていた以上に楽しくやれま
した。作業後のビールは達成感も加わって格別で
した。(U.S)

豊かな自然に囲まれた土地柄のため、たくさんの
野生動物たちがグラウンドにやってきます。家族
連れのお猿さんやアナグマ、まだ見てませんが鹿の
フンと思われるものまで。今日はカジカ？の鳴き声
が溝の中から。求愛？頑張れ？(Y.H)



事務局からちょっと一言

共同購入で注文した商品が届くたびに県外にいる家族に送っています。大学生
の三女には月々の仕送りもしているのにも思いながらも「んまっ！」と言って
食べていた顔が浮かび、送ってしまいます。今月も「盛岡冷麺入荷しました！」
とラインをしました。「はい」としか返事は来ませんが、季節の野菜やくだ
ものと一緒にダンボールに詰めます。次は夏バテ防止に「瀬戸田レモン」は
どうかかなと思いきやスマホで注文しました。

業務担当 原 喜代美



おあしすあるばむへの写真のご投稿もお待ちしています。コメントと写真をメールでご送付ください。

✿ご投稿は、学校生協まで✿ E-mail : scoop@siren.ocn.ne.jp

＼採用の方へ粗品を進呈します！／

「償いへの遠い道」②〈全2回〉

63歳 T・H

私は自動車運転過失致死罪により、禁錮1年10月の実刑判決を言い渡されました。大切なご家族が永久に帰って来ないということに対し、わずか1年10月の実刑は被害者ご遺族の方にとつても納得していただけるとは思っておりません。

事件を犯した後、運転中に集中力を保てなかった原因について、途中の休憩は十分だったのか、年齢的な運転能力の低下があったのではないかなど、言い訳じみたことを考えていました。そのため、本質的な原因である、運転は上手であるとか、今まで無事故だったという、運手に対する自己過信、慢心、驕りなどがあったことを悟るまで長い時間がかかりました。

市原刑務所で交通犯罪被害者ご遺族の方々に事故後のつらい経験についてお話を伺う機会があり、その時に加害者が罪を償うためにはどうあるべきかについてもご助言をいただきました。そうした受刑中の教育を通じて、自分の犯した罪に正面から真剣に向き合うこと、被害者ご遺族の方がどんなにつらい思いで毎日を生きているかをよく考えること、自分の犯した罪を一生忘れないという気持ちを持ち続けることなど、私に課せられた責務をはつきりと自覚できました。もちろん私の犯した罪は決して許されるものではなく、謝罪によって被害者ご遺族の方の悲しみや怒りが癒えることはないと思います。それでも例えばどんな形であつても一生謝罪を続

けようと思います。私の犯した罪により、被害者ご遺族の方のつらい思いを考え続けて、可能であれば少しでも理解できるようになればと思います、受刑生活を送っています。

私は自分が安全運転をしていると自分勝手に思い込み、運転初心者であった頃のように懸命に周囲の状況に気を配るといふ事を忘れ、注意力を欠いた状態で運転して前方不注意の結果、自動車運転過失致死という取り返しのつかない罪を犯しました。私のような愚かな行為による交通犯罪が少しでも減ることを願ってこの手記を書かせていただきました。自動車の運転は絶えず危険を伴う行為ですので、どうか運転中は気を抜くことなく常に十分に安全確認をしていただくようお願い致します。

(六)

※贖いとは、罪を償うという意味。ここに掲載してある手記は、交通事故を引き起こして刑務所で罪の償いをしている人たちの懺悔の記録です。一瞬の過ちによって、家族、恋人、友人など親しき人々から隔絶され、自ら犯した罪を反省している様子が文脈の端端から伝わってきます。このような悲惨な事故を引き起こさないよう、心の戒めにしていただきたいと思います。

〔一財〕東京交通安全協会提供

(一財)東京交通安全協会より許可を得て、三股町広報誌「みまた」より転載しました。

家の外まわりのことなら 宮崎外柵 におまかせください!

お見積り・図面ご提案無料!

- 新築したけど外柵の予算・デザインが気になる
- 家の顔である門まわりのイメージアップを・・・
- フェンス・テラス・物置・カーポートがほしい
- 境界ブロックをしたい
- 子どもが免許をとったので車庫を増設したい
- 隣家の視線が気になり、プライバシーを守りたい
- 草ボーボーの庭を心安らぐガーデンに・・・
- リビング続きのウッドデッキがほしい
- 家の塗装をしたいけど、材料・金額に不安がある

ちょっとした遊び心であなたの個性的な庭をつくってみませんか?
まかせきりのエクステリアではなく、あなた流のエクステリアを実現するご提案が出来ればうれしく思います。



しつこい営業はしておりませんので、他社に見積り中や、悩んでいる方もお気軽にお電話ください!

0120) 41-3937
(通話料無料)



みterier 柵 宮崎県学校生活協同組合指定店

(有)宮崎外柵設備センター

〒880-0926 宮崎市月見ヶ丘6-20-11 ☎ (0985) 51-3933

☎ (0985) 51-7780

ナンプレ

ルール

- ①空いているマスに、1～9 までの数字のどれかを入れます。
- ②縦列・横列・太線で囲まれた3×3のブロックのどれにも1～9までの数字が1つずつ入ります。

やり方

同じ列や、同じ 3×3 のブロックにすでに入っている数字は入れられないことを利用して解きます。例えば右下のブロックにまだ5が入っていないのでどこかに5が入るはず。このブロックで同じ列に5がないのは、左下のマスだけです。そこでここが5だと決まるのです。

					4		
	7	2	3		5		
	4			1			5
	1			7			4
		8	9		3	6	
	2			8			5
5				6			7
			4		9	2	3
		6					

◆問題◆

二重枠（2カ所）に囲まれた場所に入る数字の合計はいくつ？

5月号の当選者 (敬称略)

／おめでとうございます！！／

ふるってご応募
ください!!

★5月号の正解「6」
(応募総数 96 通)

◆クイズ応募規定◆

★郵便はがきまたは下記FAX応募用紙でお送りください。

【ホームページの応募フォームから
もご応募できます。】
(<https://www.scoop.or.jp/>)



880-0903
宮崎県学校生協
「おしす」係
宮崎市本田一二五

●ナンプレの答え
●学校クイズの答え
①②
「ちょっと一言」
1.本名 2.イニシャル
3.ペンネーム()
所属(学校)名
お名前
組合員コード

3	1	9	5	2	8	4	7	6
5	4	7	1	9	8	2	8	3
②	8	6	7	3	4	9	1	5
4	7	3	9	6	2	1	5	8
8	2	1	4	5	7	6	3	9
9	6	5	3	8	1	7	4	2
1	9	8	2	7	5	3	6	④
7	5	2	6	4	3	8	9	1
6	3	4	8	1	9	5	2	7



★第16回 学校クイズの答え (応募総数 80 通)

- ①有水小学校
- ②大淀中学校

当選者
(敬称略)

7月号の
賞品

ナンプレ 2,000円図書カード 5本
学校クイズ 2,000円図書カード 5本

締切日 8月1日(月)

FAX 応募用紙 (ちょっと一言・クイズの答え・資料請求) フリーダイヤルFAX 0120-53-9052

所属所(学校)名	ご応募の方は未記入で結構です。	おしすコーナーに掲載の場合のお名前は
お名前		1.本名 ※できるだけ本名での掲載をお願いします。
組合員コード		2.イニシャル 3.ペンネーム()

ナンプレの答え

学校クイズの答え ①小学校 ②県立学校

おしすコーナー「ちょっと一言」*クイズの応募にかかわらず、何でも結構です。ご自由にお書きください。

学校クイズや学校紹介へのご応募もお待ちしております。資料請求等ご希望がございましたら、下記の欄にご記入ください。(○印)

学校生協加入希望	MC・ETCカード申込書希望	教職員共済資料希望
共同購入チラシ登録希望	ETCカード申込書希望	その他()

OASISカードは



宮崎県学校生活協同組合の組合員証です!

年会費永年無料 ETCカード同時発行可能 割引特典満載

新規入会キャンペーン実施中!

キャンペーン期間:2022年7月31日迄

WEB入会
&
ご利用で

4,000 **最大**
円分
JCBギフトカードプレゼント!!

WEB新規入会特典

WEB新規ご入会で/
3,000円分
GET

※ご成約月の翌月に郵送いたします。
※申込書にてご入会された方は入会特典が2000円となります。

カードご利用特典

ご入会月の
翌々月までに
カードショッピングを/
ご利用いただくと/
1,000円分
GET

※カードご利用月の翌月に郵送いたします。

OASISカードはWEBで簡単申込!

口座印不要

本人確認書類提出不要

右記の二次元バーコードよりアクセスしていただき、お申込みフォームからお手続きをお願いいたします。

※パソコンの方は、宮崎信販HPよりお申込み下さい。
※カード受取は本人限定郵便（現住所記載の顔写真付本人確認書類が必要）となります。



学校生協OASISカードお申込先

宮崎県学校生活協同組合 宮崎県宮崎市太田1-25
<https://www.scoop.or.jp>
TEL.0120-29-6011(0985-53-6011)

学校生協OASISカード発行会社

株式会社 宮崎信販 宮崎県宮崎市高千穂通1-3-30
<https://www.miyazaki-shinpan.co.jp>
TEL.0985-28-2511 (受付) 平日9:00~17:00